

ภาคผนวก ง : การมีส่วนร่วมของประชาชน

ภาคผนวก ง-1 : แบบสอบถามความคิดเห็นของประชาชน

**แบบสอบถามความคิดเห็นหรือข้อเสนอแนะต่อการเปลี่ยนแปลงรายละเอียดโครงการ  
โครงการโรงงานผลิตชิ้นส่วนยานพาหนะ (ส่วนขยายครั้งที่ 1) ครั้งที่ 4 ของบริษัท ฮาล อะลูมินัม (ประเทศไทย) จำกัด  
สำหรับกลุ่มตัวแทนหน่วยงานราชการที่เกี่ยวข้อง**

**คำชี้แจง :** ตามที่ บริษัท ฮาล อะลูมินัม (ประเทศไทย) จำกัด ได้ว่าจ้าง บริษัท กรีนเนอร์ คอนซัลแทนท์ จำกัด (บริษัทที่ปรึกษา) ให้ดำเนินงานจัดทำรายงานการเปลี่ยนแปลงรายละเอียดโครงการ โครงการโรงงานผลิตชิ้นส่วนยานพาหนะ (ส่วนขยายครั้งที่ 1) ครั้งที่ 4 ของบริษัท ฮาล อะลูมินัม (ประเทศไทย) จำกัด โดยการสำรวจข้อมูลด้านเศรษฐกิจสังคมในครั้งนี้เป็นส่วนหนึ่งของการศึกษาผลกระทบสิ่งแวดล้อมในรายงานการประเมินผลกระทบสิ่งแวดล้อม (EIA) เพื่อแสดงให้เห็นถึงข้อมูลสภาพเศรษฐกิจสังคม รวมทั้งความคิดเห็นและข้อเสนอแนะของชุมชนในพื้นที่ต่อการเปลี่ยนแปลงรายละเอียดโครงการ ดังนั้นจึงขอความร่วมมือในการให้สัมภาษณ์ข้อมูลต่างๆ ในแบบสอบถาม เพื่อนำไปสู่การประเมินผลในภาพรวม และนำไปใช้เป็นข้อมูลประกอบการประเมินผลกระทบ รวมถึงการกำหนดมาตรการป้องกัน แก้ไข และแนวทางการลดผลกระทบที่อาจเกิดขึ้นจากการพัฒนาโครงการได้อย่างเหมาะสมต่อไป ทั้งนี้ เพื่อเป็นการปฏิบัติตาม พ.ร.บ.คุ้มครองข้อมูลส่วนบุคคล พ.ศ.2562 (Personal Data Protection Act: PDPA) ขอแจ้งให้ท่านทราบว่าข้อมูลของท่านจะถูกเก็บรักษาไว้เป็นความลับ โดยไม่เผยแพร่ตามที่กฎหมายกำหนด และนำไปใช้ตามวัตถุประสงค์ของการศึกษาและจัดทำรายงานผลกระทบสิ่งแวดล้อมของโครงการเท่านั้น บริษัทฯ ขอยืนยันว่า ข้อมูลต่างๆ ที่ผู้ตอบแบบสอบถามได้ยินยอมให้บริษัทฯ ทำการรวบรวมและสำรวจครั้งนี้ จะเป็นไปตาม พ.ร.บ.คุ้มครองข้อมูลส่วนบุคคล พ.ศ.2562 เพื่อป้องกันการละเมิดสิทธิส่วนบุคคลของท่าน โดยมีการควบคุมข้อมูลส่วนบุคคลตามกฎหมายอย่างเคร่งครัด ทั้งนี้ การนำข้อมูลไปใช้หรือเปิดเผยจะประมวลผลและนำเสนอข้อมูลในภาพรวมเท่านั้น โดยมิได้มีการเปิดเผยข้อมูลเป็นรายบุคคลแต่อย่างใด

อนุญาตให้ข้อมูล

☐ ยินยอม

☐ ไม่ยินยอม

โปรดทำเครื่องหมาย ✓ ในช่องว่างที่ท่านเลือกตอบและเติมคำลงในช่องว่าง

**ส่วนที่ 1 ข้อมูลทั่วไป บทบาทหน้าที่ และความรับผิดชอบ**

- 1.1 ชื่อหน่วยงานที่สังกัด .....  
1.2 ชื่อ-สกุล..... 1.3 อายุ .....ปี  
1.4 เพศ ☐ ชาย ☐ หญิง 1.5 เบอร์โทรศัพท์ติดต่อ .....  
1.6 ตำแหน่ง ..... 1.7 ระยะเวลาที่ดำรงตำแหน่ง ..... ปี  
1.8 ระยะเวลาที่ทำงานอยู่ในหน่วยงานแห่งนี้ ..... ปี  
1.9 ปัจจุบันหน่วยงานของท่านมีบทบาทหน้าที่สำคัญอย่างไรต่อชุมชนในพื้นที่

**ส่วนที่ 2 การรับรู้ข้อมูลโครงการ และความคิดเห็นต่อโครงการฯ**

การเปลี่ยนแปลงรายละเอียดโครงการในรายงานการประเมินผลกระทบสิ่งแวดล้อมโครงการโรงงานผลิตชิ้นส่วนยานพาหนะ (ส่วนขยายครั้งที่ 1) ครั้งที่ 4 ของบริษัท ฮาล อะลูมิเนียม (ประเทศไทย) จำกัด มีรายละเอียด ดังนี้

1. การเปลี่ยนแปลงค่าควบคุมอัตราการระบายนสารทางอากาศจากอะลูมิเนียมออกไซด์ ( $Al_2O_3$ ) เป็นอะลูมิเนียม (Al) ที่ปล่อยจากระบบดักฝุ่นแบบถุงกรองจากขั้นตอนการขัดผิวชิ้นงาน (ปล่อง S6 S7 S8 และ S9) กล่าวคือ โครงการจะกำหนดค่าควบคุมความเข้มข้นอะลูมิเนียมออกไซด์ ( $Al_2O_3$ ) ไม่เกิน 1 มิลลิกรัม/ลูกบาศก์เมตร และ 0.0005 กรัม/วินาที เป็น “กำหนดค่าควบคุมความเข้มข้นอะลูมิเนียม (Al) ไม่เกิน 9 มิลลิกรัม/ลูกบาศก์เมตร และ 0.0041 กรัม/วินาที” เนื่องจากสอดคล้องกับมลสารหลักที่เกิดขึ้นจากการะบวนการผลิต รวมถึงห้องปฏิบัติการวิเคราะห์เอกชนสามารถวิเคราะห์อะลูมิเนียม (Al) ได้โดยตรง โดยไม่ต้องมีการแปลงค่าความเข้มข้นให้เป็นอะลูมิเนียมออกไซด์ ( $Al_2O_3$ )

2.1 ท่านทราบข้อมูลเกี่ยวกับการเปลี่ยนแปลงรายละเอียดโครงการฯ นี้มาก่อนหรือไม่

- ☐ (1) ไม่เคยทราบ  
☐ (2) เคยทราบ ทราบจาก..... (ตอบได้มากกว่า 1 ข้อ)
- |                                                                |                                                             |
|----------------------------------------------------------------|-------------------------------------------------------------|
| <input type="checkbox"/> 1) รู้จักด้วยตนเอง/เคยทำงาน/ติดต่อกาน | <input type="checkbox"/> 2) เจ้าหน้าที่ประชาสัมพันธ์โครงการ |
| <input type="checkbox"/> 3) การติดประกาศ/ป้ายประกาศ            | <input type="checkbox"/> 4) แผ่นพับ                         |
| <input type="checkbox"/> 5) การประชุมชี้แจง                    | <input type="checkbox"/> 6) ผู้นำชุมชน                      |
| <input type="checkbox"/> 7) ญาติพี่น้อง/เพื่อนบ้าน             | <input type="checkbox"/> 8) อินเทอร์เน็ต/เฟซบุ๊ก/ไลน์       |
| <input type="checkbox"/> 9) อื่นๆ ระบุ.....                    |                                                             |

2.2 ท่านคิดว่าเมื่อมีการเปลี่ยนแปลงรายละเอียดโครงการฯ จะมีประโยชน์หรือผลดีอย่างไร

1. ....  
2. ....  
3. ....

2.3 ท่านคิดว่าเมื่อมีการเปลี่ยนแปลงรายละเอียดโครงการฯ จะมีผลกระทบหรือผลเสียอย่างไร

1. ....
2. ....
3. ....

2.4 หากมีการเปลี่ยนแปลงรายละเอียดโครงการฯ ท่านมีความวิตกกังวลหรือไม่

- ☐ (1) ไม่วิตกกังวล เนื่องจาก.....
- ☐ (2) วิตกกังวล ในด้าน.....

2.5 ท่านมีความเชื่อมั่นในการบริหารจัดการด้านสิ่งแวดล้อมของ บริษัท บริษัท ฮาล อะลูมิเนียม (ประเทศไทย) จำกัด หรือไม่

- ☐ (1) เชื่อมั่น เนื่องจาก.....
- ☐ (2) ไม่เชื่อมั่น เนื่องจาก.....
- ☐ (3) ไม่แสดงความคิดเห็น

2.6 ท่านมีความเชื่อมั่นในระบบการจัดการด้านสิ่งแวดล้อมของ นิคมอุตสาหกรรมอีสเทิร์นซีบอร์ด (ระยอง) หรือไม่

- ☐ (1) เชื่อมั่น เนื่องจาก.....
- ☐ (2) ไม่เชื่อมั่น เนื่องจาก.....
- ☐ (3) ไม่แสดงความคิดเห็น

2.7 ท่านคิดว่า บริษัท บริษัท ฮาล อะลูมิเนียม (ประเทศไทย) จำกัดที่กำลังมีการเปลี่ยนแปลงรายละเอียดโครงการฯ ควรให้ความสำคัญในการกำหนดมาตรการป้องกันและแก้ไขผลกระทบสิ่งแวดล้อมในเรื่องใดเป็นพิเศษ เพื่อจะสามารถอยู่ร่วมกับชุมชนได้อย่างยั่งยืน

.....

.....

.....

### ส่วนที่ 3 ความคิดเห็นต่อผลการประเมินผลกระทบสิ่งแวดล้อม

รายละเอียด	ค่าความเข้มข้น (ไมโครกรัมต่อลูกบาศก์เมตร)		
	AI เฉลี่ย 1 ชั่วโมง	AI เฉลี่ย 24 ชั่วโมง	AI เฉลี่ย 8 ชั่วโมง
1. ค่าความเข้มข้นสูงสุด	70.06	29.11	53.65
2. พื้นที่ที่ได้รับค่าความเข้มข้นสูงสุด	พื้นที่โครงการ (ห่างจากขอบรั้วเข้ามาในพื้นที่โครงการทางทิศเหนือเป็นระยะทาง 150 เมตร)		
3. ค่าความเข้มข้นที่จุดสังเกต			
A1: หมู่ที่ 5 บ้านวังแขยง	0.41	0.03	0.09
A2: หมู่ที่ 7 บ้านหนองก้างปลา	5.81	1.28	2.57
A3: หมู่ที่ 4 บ้านวังตาผิน	0.74	0.05	0.09
มาตรฐาน	-	-	15,000 <sup>1/</sup> (สอดคล้อง)

หมายเหตุ : <sup>1/</sup>ประกาศกรมสวัสดิการและคุ้มครองแรงงาน เรื่องขีดจำกัดความเข้มข้นของสารเคมีอันตราย พ.ศ. 2560

จะเห็นว่าค่าความเข้มข้นของอะลูมิเนียม (Al) เฉลี่ย 8 ชั่วโมง มีค่าสอดคล้องตามประกาศกรมสวัสดิการและคุ้มครองแรงงาน เรื่องขีดจำกัดความเข้มข้นของสารเคมีอันตราย พ.ศ. 2560 ส่วนค่าค่าความเข้มข้นของอะลูมิเนียม (Al) เฉลี่ย 1 ชั่วโมง และเฉลี่ย 24 ชั่วโมง ปัจจุบันประเทศไทยยังไม่มีกำหนดค่ามาตรฐาน ดังนั้น ผลกระทบต่อคุณภาพอากาศในระยะดำเนินการที่อาจเกิดขึ้นจากการเปลี่ยนแปลงรายละเอียดโครงการครั้งนี้จึงอยู่ในระดับต่ำ

#### 3.1 ข้อห่วงกังวลต่อผลการประเมินผลกระทบสิ่งแวดล้อมที่มีการเปลี่ยนแปลงรายละเอียดโครงการฯ

- ☐ (1) ไม่ห่วงกังวล
- ☐ (2) ห่วงกังวล (ระบุ) .....

#### ส่วนที่ 4 ความเพียงพอของมาตรการ และความคิดเห็นและข้อเสนอแนะเพิ่มเติม

**คำชี้แจง :** สำหรับการแสดงความคิดเห็นเกี่ยวกับความเพียงพอของมาตรการด้านสิ่งแวดล้อมที่มีการเปลี่ยนแปลงรายละเอียดโครงการฯ ผู้ให้สัมภาษณ์สามารถเข้าถึงข้อมูลมาตรการฉบับเต็มได้ก่อนการแสดงความคิดเห็น เพื่อเป็นการรับทราบถึงมาตรการที่ทางโครงการได้กำหนดไว้ และเพื่อเป็นการประกอบการตัดสินใจในการแสดงความคิดเห็น โดยท่านสามารถสแกน QR Code ด้านล่างนี้เพื่อเข้าถึงข้อมูลมาตรการฉบับเต็มของโครงการได้

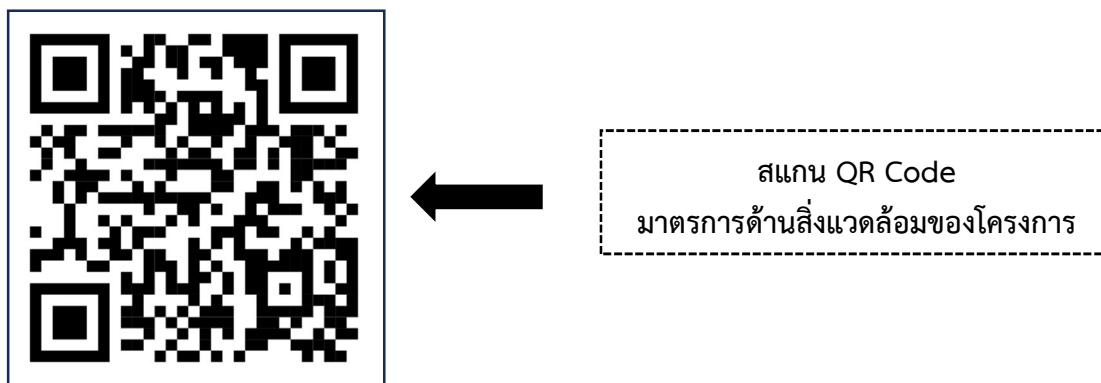

#### มาตรการป้องกันและแก้ไขมาตรการป้องกันและแก้ไขผลกระทบสิ่งแวดล้อม (ระยะดำเนินการ)

ควบคุมความเข้มข้นมลพิษทางอากาศจากปล่องระบายนํ้าให้มีค่าสูงเกินเกณฑ์มาตรฐานและควบคุมอัตราการระบายมลพิษทางอากาศของโครงการ (ปล่อง S6 S7 S8 และ S9) ดังนี้

TSP ไม่เกิน 10 มิลลิกรัม/ลูกบาศก์เมตร และ 0.0045 กรัม/วินาที

AL ไม่เกิน 9 มิลลิกรัม/ลูกบาศก์เมตร และ 0.0041 กรัม/วินาที

#### มาตรการติดตามตรวจสอบผลกระทบสิ่งแวดล้อม (ระยะดำเนินการ)

ตรวจวัดคุณภาพอากาศจากแหล่งกำเนิดปีละ 2 ครั้ง ในช่วงเวลาเดียวกับการตรวจวัดคุณภาพอากาศในบรรยากาศ โดยมีดัชนีตรวจวัด ดังนี้

- ก๊าซซัลเฟอร์ไดออกไซด์ ( $\text{SO}_2$ ) และออกไซด์ของไนโตรเจน ( $\text{NO}_x$ )
- ฝุ่นละอองรวม (TSP)
- ไฮโดรเจนคลอไรด์ (HCl) และคลอรีน ( $\text{Cl}_2$ )
- อะลูมิเนียมออกไซด์ ( $\text{Al}_2\text{O}_3$ ) (ปล่อง S4 และ S5)

- อะลูมิเนียม (Al) (ปล่อง S6 S7 S8 และ S9)

หมายเหตุ : ข้อความที่ขีดเส้นใต้ คือ ข้อมูลที่มีการเปลี่ยนแปลงไปจากรายงานฯ ฉบับเดิม

#### 4.1 ความคิดเห็นต่อความเพียงพอของมาตรการด้านสิ่งแวดล้อมที่มีการเปลี่ยนแปลงรายละเอียดโครงการฯ

- ☐ (1) เพียงพอ
- ☐ (2) ไม่เพียงพอ ต้องการให้เพิ่มเติม (ระบุ).....

#### 4.2 ความคิดเห็นและข้อเสนอแนะอื่นๆ เพิ่มเติม

.....

.....

.....

.....

.....

.....

.....

-ขอขอบพระคุณอย่างยิ่งที่กรุณาสละเวลาตอบคำถาม-

**แบบสอบถามความคิดเห็นหรือข้อเสนอแนะต่อการเปลี่ยนแปลงรายละเอียดโครงการ  
โครงการโรงงานผลิตชิ้นส่วนยานพาหนะ (ส่วนขยายครั้งที่ 1) ครั้งที่ 4 ของบริษัท ฮาล อะลูมิเนียม (ประเทศไทย) จำกัด  
สำหรับกลุ่มตัวแทนพื้นที่อ่อนไหวและสถานที่สำคัญ**

**คำชี้แจง :** ตามที่ บริษัท ฮาล อะลูมิเนียม (ประเทศไทย) จำกัด ได้ว่าจ้าง บริษัท กรีนเนอร์ คอนซัลแทนท์ จำกัด (บริษัทที่ปรึกษา) ให้ดำเนินงานจัดทำรายงานการเปลี่ยนแปลงรายละเอียดโครงการ โครงการโรงงานผลิตชิ้นส่วนยานพาหนะ (ส่วนขยายครั้งที่ 1) ครั้งที่ 4 ของบริษัท ฮาล อะลูมิเนียม (ประเทศไทย) จำกัด โดยการสำรวจข้อมูลด้านเศรษฐกิจสังคมในครั้งนี้เป็นส่วนหนึ่งของการศึกษาผลกระทบสิ่งแวดล้อมในรายงานการประเมินผลกระทบสิ่งแวดล้อม (EIA) เพื่อแสดงให้เห็นถึงข้อมูลสภาพเศรษฐกิจสังคม รวมทั้งความคิดเห็นและข้อเสนอแนะของชุมชนในพื้นที่ต่อการเปลี่ยนแปลงรายละเอียดโครงการ ดังนั้นจึงขอความร่วมมือในการให้สัมภาษณ์ข้อมูลต่างๆ ในแบบสอบถาม เพื่อนำไปสู่การประเมินผลในภาพรวม และนำไปใช้เป็นข้อมูลประกอบการประเมินผลกระทบ รวมถึงการกำหนดมาตรการป้องกัน แก้ไข และแนวทางการลดผลกระทบที่อาจเกิดขึ้นจากการพัฒนาโครงการได้อย่างเหมาะสมต่อไป ทั้งนี้ เพื่อเป็นการปฏิบัติตาม พ.ร.บ.คุ้มครองข้อมูลส่วนบุคคล พ.ศ.2562 (Personal Data Protection Act: PDPA) ขอแจ้งให้ท่านทราบว่าข้อมูลของท่านจะถูกเก็บรักษาไว้เป็นความลับ โดยไม่เผยแพร่ตามที่กฎหมายกำหนด และนำไปใช้ตามวัตถุประสงค์ของการศึกษาและจัดทำรายงานผลกระทบสิ่งแวดล้อมของโครงการเท่านั้น บริษัทฯ ขอยืนยันว่า ข้อมูลต่างๆ ที่ผู้ตอบแบบสอบถามได้ยินยอมให้บริษัทฯ ทำการรวบรวมและสำรวจครั้งนี้ จะเป็นไปตาม พ.ร.บ.คุ้มครองข้อมูลส่วนบุคคล พ.ศ.2562 เพื่อป้องกันการละเมิดสิทธิส่วนบุคคลของท่าน โดยมีการควบคุมข้อมูลส่วนบุคคลตามกฎหมายอย่างเคร่งครัด ทั้งนี้ การนำข้อมูลไปใช้หรือเปิดเผยจะประมวลผลและนำเสนอข้อมูลในภาพรวมเท่านั้น โดยมิได้มีการเปิดเผยข้อมูลเป็นรายบุคคลแต่อย่างใด

อนุญาตให้ข้อมูล

☐ ยินยอม

☐ ไม่ยินยอม

โปรดทำเครื่องหมาย ✓ ในช่องว่างที่ท่านเลือกตอบและเติมคำลงในช่องว่าง

### ส่วนที่ 1 ข้อมูลทั่วไป บทบาทหน้าที่ และความรับผิดชอบ

- 1.1 ชื่อหน่วยงานที่สังกัด .....  
1.2 ชื่อ-สกุล..... 1.3 อายุ .....ปี  
1.4 เพศ ☐ ชาย ☐ หญิง 1.5 เบอร์โทรศัพท์ติดต่อ .....  
1.6 ตำแหน่ง ..... 1.7 ระยะเวลาที่ดำรงตำแหน่ง ..... ปี  
1.8 ระยะเวลาที่ทำงานอยู่ในหน่วยงานแห่งนี้ ..... ปี  
1.9 ปัจจุบันหน่วยงานของท่านมีบทบาทหน้าที่สำคัญอย่างไรต่อชุมชนในพื้นที่

### ส่วนที่ 2 การรับรู้ข้อมูลโครงการ และความคิดเห็นต่อโครงการฯ

การเปลี่ยนแปลงรายละเอียดโครงการในรายงานการประเมินผลกระทบสิ่งแวดล้อมโครงการโรงงานผลิตชิ้นส่วนยานพาหนะ (ส่วนขยายครั้งที่ 1) ครั้งที่ 4 ของบริษัท ฮาล อะลูมิเนียม (ประเทศไทย) จำกัด มีรายละเอียด ดังนี้

1. การเปลี่ยนแปลงค่าควบคุมอัตราการระบายมลสารทางอากาศจากอะลูมิเนียมออกไซด์ ( $Al_2O_3$ ) เป็นอะลูมิเนียม (Al) ที่ปล่อยจากระบบดักฝุ่นแบบถูกรองจากขั้นตอนการขัดผิวชิ้นงาน (ปล่อง S6 S7 S8 และ S9) กล่าวคือ โครงการจะกำหนดค่าควบคุมความเข้มข้นอะลูมิเนียมออกไซด์ ( $Al_2O_3$ ) ไม่เกิน 1 มิลลิกรัม/ลูกบาศก์เมตร และ 0.0005 กรัม/วินาที เป็น “กำหนดค่าควบคุมความเข้มข้นอะลูมิเนียม (Al) ไม่เกิน 9 มิลลิกรัม/ลูกบาศก์เมตร และ 0.0041 กรัม/วินาที” เนื่องจากสอดคล้องกับมลสารหลักที่เกิดขึ้นจากการะบวนการผลิต รวมถึงห้องปฏิบัติการวิเคราะห์เอกชนสามารถวิเคราะห์อะลูมิเนียม (Al) ได้โดยตรง โดยไม่ต้องมีการแปลงค่าความเข้มข้นให้เป็นอะลูมิเนียมออกไซด์ ( $Al_2O_3$ )

#### 2.1 ท่านทราบข้อมูลเกี่ยวกับการเปลี่ยนแปลงรายละเอียดโครงการฯ นี้มาก่อนหรือไม่

- ☐ (1) ไม่เคยทราบ  
☐ (2) เคยทราบ ทราบจาก..... (ตอบได้มากกว่า 1 ข้อ)
- |                                                                |                                                             |
|----------------------------------------------------------------|-------------------------------------------------------------|
| <input type="checkbox"/> 1) รู้จักด้วยตนเอง/เคยทำงาน/ติดต่อกาน | <input type="checkbox"/> 2) เจ้าหน้าที่ประชาสัมพันธ์โครงการ |
| <input type="checkbox"/> 3) การติดประกาศ/ป้ายประกาศ            | <input type="checkbox"/> 4) แผ่นพับ                         |
| <input type="checkbox"/> 5) การประชุมชี้แจง                    | <input type="checkbox"/> 6) ผู้นำชุมชน                      |
| <input type="checkbox"/> 7) ญาติพี่น้อง/เพื่อนบ้าน             | <input type="checkbox"/> 8) อินเทอร์เน็ต/เฟซบุ๊ก/ไลน์       |
| <input type="checkbox"/> 9) อื่นๆ ระบุ.....                    |                                                             |

#### 2.2 ท่านคิดว่าเมื่อมีการเปลี่ยนแปลงรายละเอียดโครงการฯ จะมีประโยชน์หรือผลดีอย่างไร

1. ....  
2. ....  
3. ....

2.3 ท่านคิดว่าเมื่อมีการเปลี่ยนแปลงรายละเอียดโครงการฯ จะมีผลกระทบหรือผลเสียอย่างไร

1. ....
2. ....
3. ....

2.4 หากมีการเปลี่ยนแปลงรายละเอียดโครงการฯ ท่านมีความวิตกกังวลหรือไม่

- ☐ (1) ไม่วิตกกังวล เนื่องจาก.....
- ☐ (2) วิตกกังวล ในด้าน.....

2.5 ท่านมีความเชื่อมั่นในการบริหารจัดการด้านสิ่งแวดล้อมของ บริษัท บริษัท ฮาล อะลูมิเนียม (ประเทศไทย) จำกัด หรือไม่

- ☐ (1) เชื่อมั่น เนื่องจาก.....
- ☐ (2) ไม่เชื่อมั่น เนื่องจาก.....
- ☐ (3) ไม่แสดงความคิดเห็น

2.6 ท่านมีความเชื่อมั่นในระบบการจัดการด้านสิ่งแวดล้อมของ นิคมอุตสาหกรรมอีสเทิร์นซีบอร์ด (ระยอง) หรือไม่

- ☐ (1) เชื่อมั่น เนื่องจาก.....
- ☐ (2) ไม่เชื่อมั่น เนื่องจาก.....
- ☐ (3) ไม่แสดงความคิดเห็น

2.7 ท่านคิดว่า บริษัท บริษัท ฮาล อะลูมิเนียม (ประเทศไทย) จำกัดที่กำลังมีการเปลี่ยนแปลงรายละเอียดโครงการฯ ควรให้ความสำคัญในการกำหนดมาตรการป้องกันและแก้ไขผลกระทบสิ่งแวดล้อมในเรื่องใดเป็นพิเศษ เพื่อจะสามารถอยู่ร่วมกับชุมชนได้อย่างยั่งยืน

.....

.....

.....

**ส่วนที่ 3 ความคิดเห็นต่อผลการประเมินผลกระทบสิ่งแวดล้อม**

รายละเอียด	ค่าความเข้มข้น (ไมโครกรัมต่อลูกบาศก์เมตร)		
	AI เฉลี่ย 1 ชั่วโมง	AI เฉลี่ย 24 ชั่วโมง	AI เฉลี่ย 8 ชั่วโมง
1. ค่าความเข้มข้นสูงสุด	70.06	29.11	53.65
2. พื้นที่ที่ได้รับค่าความเข้มข้นสูงสุด	พื้นที่โครงการ (ห่างจากขอบรั้วเข้ามาในพื้นที่โครงการทางทิศเหนือเป็นระยะทาง 150 เมตร)		
3. ค่าความเข้มข้นที่จุดสังเกต			
A1: หมู่ที่ 5 บ้านวังแขยง	0.41	0.03	0.09
A2: หมู่ที่ 7 บ้านหนองก้างปลา	5.81	1.28	2.57
A3: หมู่ที่ 4 บ้านวังตาผิน	0.74	0.05	0.09
มาตรฐาน	-	-	15,000 <sup>1/</sup> (สอดคล้อง)

หมายเหตุ : <sup>1/</sup>ประกาศกรมสวัสดิการและคุ้มครองแรงงาน เรื่องขีดจำกัดความเข้มข้นของสารเคมีอันตราย พ.ศ. 2560

จะเห็นว่าค่าความเข้มข้นของอะลูมิเนียม (Al) เฉลี่ย 8 ชั่วโมง มีค่าสอดคล้องตามประกาศกรมสวัสดิการและคุ้มครองแรงงาน เรื่องขีดจำกัดความเข้มข้นของสารเคมีอันตราย พ.ศ. 2560 ส่วนค่าค่าความเข้มข้นของอะลูมิเนียม (Al) เฉลี่ย 1 ชั่วโมง และเฉลี่ย 24 ชั่วโมง ปัจจุบันประเทศไทยยังไม่มีกำหนดค่ามาตรฐาน ดังนั้น ผลกระทบต่อคุณภาพอากาศในระยะดำเนินการที่อาจเกิดขึ้นจากการเปลี่ยนแปลงรายละเอียดโครงการครั้งนี้จึงอยู่ในระดับต่ำ

**3.1 ข้อห่วงกังวลต่อผลการประเมินผลกระทบสิ่งแวดล้อมที่มีการเปลี่ยนแปลงรายละเอียดโครงการฯ**

- ☐ (1) ไม่ห่วงกังวล
- ☐ (2) ห่วงกังวล (ระบุ) .....

#### ส่วนที่ 4 ความเพียงพอของมาตรการ และความคิดเห็นและข้อเสนอแนะเพิ่มเติม

**คำชี้แจง :** สำหรับการแสดงความคิดเห็นเกี่ยวกับความเพียงพอของมาตรการด้านสิ่งแวดล้อมที่มีการเปลี่ยนแปลงรายละเอียดโครงการฯ ผู้ให้สัมภาษณ์สามารถเข้าถึงข้อมูลมาตรการฉบับเต็มได้ก่อนการแสดงความคิดเห็น เพื่อเป็นการรับทราบถึงมาตรการที่ทางโครงการได้กำหนดไว้ และเพื่อเป็นการประกอบการตัดสินใจในการแสดงความคิดเห็น โดยท่านสามารถสแกน QR Code ด้านล่างนี้เพื่อเข้าถึงข้อมูลมาตรการฉบับเต็มของโครงการได้

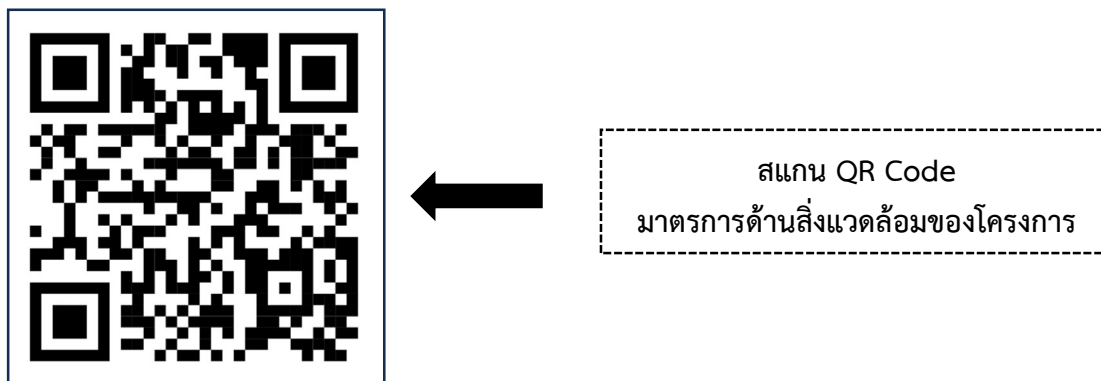

#### มาตรการป้องกันและแก้ไขมาตรการป้องกันและแก้ไขผลกระทบสิ่งแวดล้อม (ระยะดำเนินการ)

ควบคุมความเข้มข้นมลพิษทางอากาศจากปล่องระบายน้ให้มีค่าสูงเกินเกณฑ์มาตรฐานและควบคุมอัตราการระบายมลพิษทางอากาศของโครงการ (ปล่อง S6 S7 S8 และ S9) ดังนี้

TSP ไม่เกิน 10 มิลลิกรัม/ลูกบาศก์เมตร และ 0.0045 กรัม/วินาที

AL ไม่เกิน 9 มิลลิกรัม/ลูกบาศก์เมตร และ 0.0041 กรัม/วินาที

#### มาตรการติดตามตรวจสอบผลกระทบสิ่งแวดล้อม (ระยะดำเนินการ)

ตรวจวัดคุณภาพอากาศจากแหล่งกำเนิดปล่อง 2 ครั้ง ในช่วงเวลาเดียวกับการตรวจวัดคุณภาพอากาศในบรรยากาศ โดยมีดัชนีตรวจวัด ดังนี้

- ก๊าซซัลเฟอร์ไดออกไซด์ ( $\text{SO}_2$ ) และออกไซด์ของไนโตรเจน ( $\text{NO}_x$ )
- ฝุ่นละอองรวม (TSP)
- ไฮโดรเจนคลอไรด์ (HCl) และคลอรีน ( $\text{Cl}_2$ )
- อะลูมิเนียมออกไซด์ ( $\text{Al}_2\text{O}_3$ ) (ปล่อง S4 และ S5)
- อะลูมิเนียม (AL) (ปล่อง S6 S7 S8 และ S9)

**หมายเหตุ :** ข้อความที่ขีดเส้นใต้ คือ ข้อมูลที่มีการเปลี่ยนแปลงไปจากรายงานฯ ฉบับเดิม

4.1 ความคิดเห็นต่อความเพียงพอของมาตรการด้านสิ่งแวดล้อมที่มีการเปลี่ยนแปลงรายละเอียดโครงการฯ

- ☐ (1) เพียงพอ
- ☐ (2) ไม่เพียงพอ ต้องการให้เพิ่มเติม (ระบุ).....

4.2 ความคิดเห็นและข้อเสนอแนะอื่นๆ เพิ่มเติม

.....

.....

.....

.....

.....

.....

.....

-ขอขอบพระคุณอย่างยิ่งที่กรุณาสละเวลาตอบคำถาม-

**แบบสอบถามความคิดเห็นหรือข้อเสนอแนะต่อการเปลี่ยนแปลงรายละเอียดโครงการ  
โครงการโรงงานผลิตชิ้นส่วนยานพาหนะ (ส่วนขยายครั้งที่ 1) ครั้งที่ 4 ของบริษัท ฮาล อะลูมิเนียม (ประเทศไทย) จำกัด  
สำหรับกลุ่มตัวแทนสถานประกอบการข้างเคียง (สถานประกอบการที่อยู่ใกล้โครงการในรัศมี 0-100 เมตร)**

**คำชี้แจง :** ตามที่ บริษัท ฮาล อะลูมิเนียม (ประเทศไทย) จำกัด ได้ว่าจ้าง บริษัท กรีนเนอร์ คอนซัลแทนท์ จำกัด (บริษัทที่ปรึกษา) ให้ดำเนินงานจัดทำรายงานการเปลี่ยนแปลงรายละเอียดโครงการ โครงการโรงงานผลิตชิ้นส่วนยานพาหนะ (ส่วนขยายครั้งที่ 1) ครั้งที่ 4 ของบริษัท ฮาล อะลูมิเนียม (ประเทศไทย) จำกัด โดยการสำรวจข้อมูลด้านเศรษฐกิจสังคมในครั้งนี้เป็นส่วนหนึ่งของการศึกษาผลกระทบสิ่งแวดล้อมในรายงานการประเมินผลกระทบสิ่งแวดล้อม (EIA) เพื่อแสดงให้เห็นถึงข้อมูลสภาพเศรษฐกิจสังคม รวมทั้งความคิดเห็นและข้อเสนอแนะของชุมชนในพื้นที่ต่อการเปลี่ยนแปลงรายละเอียดโครงการ ดังนั้นจึงขอความร่วมมือในการให้สัมภาษณ์ข้อมูลต่างๆ ในแบบสอบถาม เพื่อนำไปสู่การประเมินผลในภาพรวม และนำไปใช้เป็นข้อมูลประกอบการประเมินผลกระทบ รวมถึงการกำหนดมาตรการป้องกัน แก้ไข และแนวทางการลดผลกระทบที่อาจเกิดขึ้นจากการพัฒนาโครงการได้อย่างเหมาะสมต่อไป ทั้งนี้ เพื่อเป็นการปฏิบัติตาม พ.ร.บ.คุ้มครองข้อมูลส่วนบุคคล พ.ศ.2562 (Personal Data Protection Act: PDPA) ขอแจ้งให้ท่านทราบว่าข้อมูลของท่านจะถูกเก็บรักษาไว้เป็นความลับ โดยไม่เผยแพร่ตามที่กฎหมายกำหนด และนำไปใช้ตามวัตถุประสงค์ของการศึกษาและจัดทำรายงานผลกระทบสิ่งแวดล้อมของโครงการเท่านั้น บริษัทฯ ขอยืนยันว่า ข้อมูลต่างๆ ที่ผู้ตอบแบบสอบถามได้ยินยอมให้บริษัทฯ ทำการรวบรวมและสำรวจครั้งนี้ จะเป็นไปตาม พ.ร.บ.คุ้มครองข้อมูลส่วนบุคคล พ.ศ.2562 เพื่อป้องกันการละเมิดสิทธิส่วนบุคคลของท่าน โดยมีการควบคุมข้อมูลส่วนบุคคลตามกฎหมายอย่างเคร่งครัด ทั้งนี้ การนำข้อมูลไปใช้หรือเปิดเผยจะประมวลผลและนำเสนอข้อมูลในภาพรวมเท่านั้น โดยมิได้มีการเปิดเผยข้อมูลเป็นรายบุคคลแต่อย่างใด

อนุญาตให้ข้อมูล

☐ ยินยอม

☐ ไม่ยินยอม

โปรดทำเครื่องหมาย ✓ ในช่องว่างที่ท่านเลือกตอบและเติมคำลงในช่องว่าง

**ส่วนที่ 1 ข้อมูลทั่วไป บทบาทหน้าที่ และความรับผิดชอบ**

- 1.1 ชื่อสถานประกอบการ .....  
1.2 ชื่อ-สกุล..... 1.3 อายุ .....ปี  
1.4 เพศ ☐ ชาย ☐ หญิง 1.5 เบอร์โทรศัพท์ติดต่อ .....  
1.6 ตำแหน่ง ..... 1.7 ระยะเวลาที่ดำรงตำแหน่ง ..... ปี  
1.8 ระยะเวลาที่ทำงานอยู่ในหน่วยงานแห่งนี้ ..... ปี  
1.9 ปัจจุบันสถานประกอบการของท่านประกอบกิจการประเภทใด

**ส่วนที่ 2 การรับรู้ข้อมูลโครงการ และความคิดเห็นต่อโครงการฯ**

การเปลี่ยนแปลงรายละเอียดโครงการในรายงานการประเมินผลกระทบสิ่งแวดล้อมโครงการโรงงานผลิตชิ้นส่วนยานพาหนะ (ส่วนขยายครั้งที่ 1) ครั้งที่ 4 ของบริษัท ฮาล อะลูมิเนียม (ประเทศไทย) จำกัด มีรายละเอียด ดังนี้

1. การเปลี่ยนแปลงค่าควบคุมอัตราการระบายนสารทางอากาศจากอะลูมิเนียมออกไซด์ ( $Al_2O_3$ ) เป็นอะลูมิเนียม (Al) ที่ปล่อยจากระบบดักฝุ่นแบบถูกรองจากขั้นตอนการขัดผิวชิ้นงาน (ปล่อง S6 S7 S8 และ S9) กล่าวคือ โครงการจะกำหนดค่าควบคุมความเข้มข้นอะลูมิเนียมออกไซด์ ( $Al_2O_3$ ) ไม่เกิน 1 มิลลิกรัม/ลูกบาศก์เมตร และ 0.0005 กรัม/วินาที เป็น “กำหนดค่าควบคุมความเข้มข้นอะลูมิเนียม (Al) ไม่เกิน 9 มิลลิกรัม/ลูกบาศก์เมตร และ 0.0041 กรัม/วินาที” เนื่องจากสอดคล้องกับมลสารหลักที่เกิดขึ้นจากการะบวนการผลิต รวมถึงห้องปฏิบัติการวิเคราะห์เอกชนสามารถวิเคราะห์อะลูมิเนียม (Al) ได้โดยตรง โดยไม่ต้องมีการแปลงค่าความเข้มข้นให้เป็นอะลูมิเนียมออกไซด์ ( $Al_2O_3$ )

2.1 ท่านทราบข้อมูลเกี่ยวกับการเปลี่ยนแปลงรายละเอียดโครงการฯ นี้มาก่อนหรือไม่

- ☐ (1) ไม่เคยทราบ  
☐ (2) เคยทราบ ทราบจาก..... (ตอบได้มากกว่า 1 ข้อ)
- |                                                                |                                                             |
|----------------------------------------------------------------|-------------------------------------------------------------|
| <input type="checkbox"/> 1) รู้จักด้วยตนเอง/เคยทำงาน/ติดต่อกัน | <input type="checkbox"/> 2) เจ้าหน้าที่ประชาสัมพันธ์โครงการ |
| <input type="checkbox"/> 3) การติดประกาศ/ป้ายประกาศ            | <input type="checkbox"/> 4) แผ่นพับ                         |
| <input type="checkbox"/> 5) การประชุมชี้แจง                    | <input type="checkbox"/> 6) ผู้นำชุมชน                      |
| <input type="checkbox"/> 7) ญาติพี่น้อง/เพื่อนบ้าน             | <input type="checkbox"/> 8) อินเทอร์เน็ต/เฟซบุ๊ก/ไลน์       |
| <input type="checkbox"/> 9) อื่นๆ ระบุ.....                    |                                                             |

2.2 ท่านคิดว่าเมื่อมีการเปลี่ยนแปลงรายละเอียดโครงการฯ จะมีประโยชน์หรือผลดีอย่างไร

1. ....  
2. ....  
3. ....

2.3 ท่านคิดว่าเมื่อมีการเปลี่ยนแปลงรายละเอียดโครงการฯ จะมีผลกระทบหรือผลเสียอย่างไร

1. ....
2. ....
3. ....

2.4 หากมีการเปลี่ยนแปลงรายละเอียดโครงการฯ ท่านมีความวิตกกังวลหรือไม่

- ☐ (1) ไม่วิตกกังวล เนื่องจาก.....
- ☐ (2) วิตกกังวล ในด้าน.....

2.5 ท่านมีความเชื่อมั่นในการบริหารจัดการด้านสิ่งแวดล้อมของ บริษัท บริษัท ฮาล อะลูมิเนียม (ประเทศไทย) จำกัด หรือไม่

- ☐ (1) เชื่อมั่น เนื่องจาก.....
- ☐ (2) ไม่เชื่อมั่น เนื่องจาก.....
- ☐ (3) ไม่แสดงความคิดเห็น

2.6 ท่านมีความเชื่อมั่นในระบบการจัดการด้านสิ่งแวดล้อมของ นิคมอุตสาหกรรมอีสเทิร์นซีบอร์ด (ระยอง) หรือไม่

- ☐ (1) เชื่อมั่น เนื่องจาก.....
- ☐ (2) ไม่เชื่อมั่น เนื่องจาก.....
- ☐ (3) ไม่แสดงความคิดเห็น

2.7 ท่านคิดว่า บริษัท บริษัท ฮาล อะลูมิเนียม (ประเทศไทย) จำกัดที่กำลังมีการเปลี่ยนแปลงรายละเอียดโครงการฯ ควรให้ความสำคัญในการกำหนดมาตรการป้องกันและแก้ไขผลกระทบสิ่งแวดล้อมในเรื่องใดเป็นพิเศษ เพื่อจะสามารถอยู่ร่วมกับชุมชนได้อย่างยั่งยืน

.....

.....

.....

### ส่วนที่ 3 ความคิดเห็นต่อผลการประเมินผลกระทบสิ่งแวดล้อม

รายละเอียด	ค่าความเข้มข้น (ไมโครกรัมต่อลูกบาศก์เมตร)		
	AI เฉลี่ย 1 ชั่วโมง	AI เฉลี่ย 24 ชั่วโมง	AI เฉลี่ย 8 ชั่วโมง
1. ค่าความเข้มข้นสูงสุด	70.06	29.11	53.65
2. พื้นที่ที่ได้รับค่าความเข้มข้นสูงสุด	พื้นที่โครงการ (ห่างจากขอบรั้วเข้ามาในพื้นที่โครงการทางทิศเหนือเป็นระยะทาง 150 เมตร)		
3. ค่าความเข้มข้นที่จุดสังเกต			
A1: หมู่ที่ 5 บ้านวังแขยง	0.41	0.03	0.09
A2: หมู่ที่ 7 บ้านหนองก้างปลา	5.81	1.28	2.57
A3: หมู่ที่ 4 บ้านวังตาผิน	0.74	0.05	0.09
มาตรฐาน	-	-	15,000 <sup>1/</sup> (สอดคล้อง)

หมายเหตุ : <sup>1/</sup>ประกาศกรมสวัสดิการและคุ้มครองแรงงาน เรื่องขีดจำกัดความเข้มข้นของสารเคมีอันตราย พ.ศ. 2560

จะเห็นว่าค่าความเข้มข้นของอะลูมิเนียม (Al) เฉลี่ย 8 ชั่วโมง มีค่าสอดคล้องตามประกาศกรมสวัสดิการและคุ้มครองแรงงาน เรื่องขีดจำกัดความเข้มข้นของสารเคมีอันตราย พ.ศ. 2560 ส่วนค่าค่าความเข้มข้นของอะลูมิเนียม (Al) เฉลี่ย 1 ชั่วโมง และเฉลี่ย 24 ชั่วโมง ปัจจุบันประเทศไทยยังไม่มีข้อกำหนดค่ามาตรฐาน ดังนั้น ผลกระทบต่อคุณภาพอากาศในระยะดำเนินการที่อาจเกิดขึ้นจากการเปลี่ยนแปลงรายละเอียดโครงการครั้งนี้จึงอยู่ในระดับต่ำ

#### 3.1 ข้อห่วงกังวลต่อผลการประเมินผลกระทบสิ่งแวดล้อมที่มีการเปลี่ยนแปลงรายละเอียดโครงการฯ

- ☐ (1) ไม่ห่วงกังวล
- ☐ (2) ห่วงกังวล (ระบุ) .....

#### ส่วนที่ 4 ความเพียงพอของมาตรการ และความคิดเห็นและข้อเสนอแนะเพิ่มเติม

**คำชี้แจง :** สำหรับการแสดงความคิดเห็นเกี่ยวกับความเพียงพอของมาตรการด้านสิ่งแวดล้อมที่มีการเปลี่ยนแปลงรายละเอียดโครงการฯ ผู้ให้สัมภาษณ์สามารถเข้าถึงข้อมูลมาตรการฉบับเต็มได้ก่อนการแสดงความคิดเห็น เพื่อเป็นการรับทราบถึงมาตรการที่ทางโครงการได้กำหนดไว้ และเพื่อเป็นการประกอบการตัดสินใจในการแสดงความคิดเห็น โดยท่านสามารถสแกน QR Code ด้านล่างนี้เพื่อเข้าถึงข้อมูลมาตรการฉบับเต็มของโครงการได้

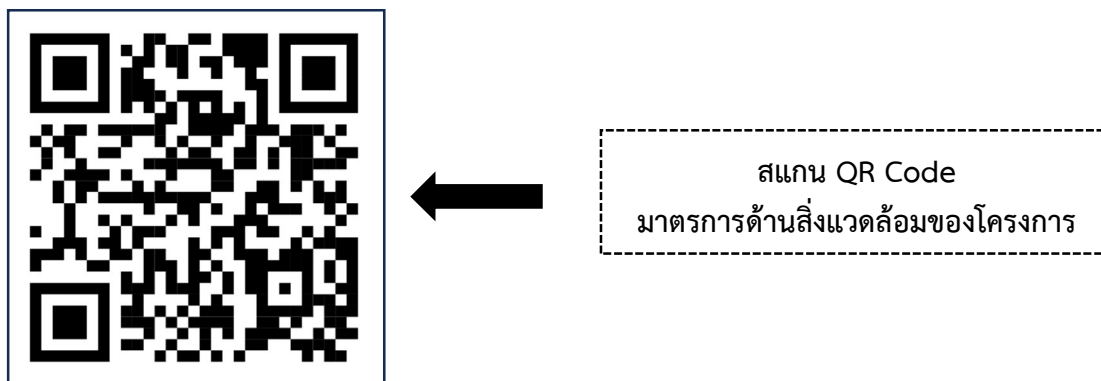

#### มาตรการป้องกันและแก้ไขมาตรการป้องกันและแก้ไขผลกระทบสิ่งแวดล้อม (ระยะดำเนินการ)

ควบคุมความเข้มข้นมลพิษทางอากาศจากปล่องระบายน้ให้มีค่าสูงเกินเกณฑ์มาตรฐานและควบคุมอัตราการระบายมลพิษทางอากาศของโครงการ (ปล่อง S6 S7 S8 และS9) ดังนี้

TSP ไม่เกิน 10 มิลลิกรัม/ลูกบาศก์เมตร และ 0.0045 กรัม/วินาที

AL ไม่เกิน 9 มิลลิกรัม/ลูกบาศก์เมตร และ 0.0041 กรัม/วินาที

#### มาตรการติดตามตรวจสอบผลกระทบสิ่งแวดล้อม (ระยะดำเนินการ)

ตรวจวัดคุณภาพอากาศจากแหล่งกำเนิดปล่อง 2 ครั้ง ในช่วงเวลาเดียวกับการตรวจวัดคุณภาพอากาศในบรรยากาศ โดยมีดัชนีตรวจวัด ดังนี้

- ก๊าซซัลเฟอร์ไดออกไซด์ (SO<sub>2</sub>) และออกไซด์ของไนโตรเจน (NO<sub>x</sub>)
- ฝุ่นละอองรวม (TSP)
- ไฮโดรเจนคลอไรด์ (HCl) และคลอรีน (Cl<sub>2</sub>)
- อะลูมิเนียมออกไซด์ (Al<sub>2</sub>O<sub>3</sub>) (ปล่อง S4 และ S5)
- อะลูมิเนียม (AL) (ปล่อง S6 S7 S8 และ S9)

**หมายเหตุ :** ข้อความที่ขีดเส้นใต้ คือ ข้อมูลที่มีการเปลี่ยนแปลงไปจากรายงานฯ ฉบับเดิม

4.1 ความคิดเห็นต่อความเพียงพอของมาตรการด้านสิ่งแวดล้อมที่มีการเปลี่ยนแปลงรายละเอียดโครงการฯ

- ☐ (1) เพียงพอ
- ☐ (2) ไม่เพียงพอ ต้องการให้เพิ่มเติม (ระบุ).....

4.2 ความคิดเห็นและข้อเสนอแนะอื่นๆ เพิ่มเติม

.....

.....

.....

.....

.....

.....

.....

-ขอขอบพระคุณอย่างยิ่งที่กรุณาสละเวลาตอบคำถาม-

**แบบสอบถามความคิดเห็นหรือข้อเสนอแนะต่อการเปลี่ยนแปลงรายละเอียดโครงการ  
โครงการโรงงานผลิตชิ้นส่วนยานพาหนะ (ส่วนขยายครั้งที่ 1) ครั้งที่ 4 ของบริษัท ฮาล อะลูมิเนียม (ประเทศไทย) จำกัด  
สำหรับกลุ่มเจ้าของที่ดินระยะประชิดโครงการ**

**คำชี้แจง :** ตามที่ บริษัท ฮาล อะลูมิเนียม (ประเทศไทย) จำกัด ได้ว่าจ้าง บริษัท กรีนเนอร์ คอนซัลแทนท์ จำกัด (บริษัทที่ปรึกษา) ให้ดำเนินงานจัดทำรายงานการเปลี่ยนแปลงรายละเอียดโครงการ โครงการโรงงานผลิตชิ้นส่วนยานพาหนะ (ส่วนขยายครั้งที่ 1) ครั้งที่ 4 ของบริษัท ฮาล อะลูมิเนียม (ประเทศไทย) จำกัด โดยการสำรวจข้อมูลด้านเศรษฐกิจสังคมในครั้งนี้เป็นส่วนหนึ่งของการศึกษาผลกระทบสิ่งแวดล้อมในรายงานการประเมินผลกระทบสิ่งแวดล้อม (EIA) เพื่อแสดงให้เห็นถึงข้อมูลสภาพเศรษฐกิจสังคม รวมทั้งความคิดเห็นและข้อเสนอแนะของชุมชนในพื้นที่ต่อการเปลี่ยนแปลงรายละเอียดโครงการ ดังนั้นจึงขอความร่วมมือในการให้สัมภาษณ์ข้อมูลต่างๆ ในแบบสอบถาม เพื่อนำไปสู่การประเมินผลในภาพรวม และนำไปใช้เป็นข้อมูลประกอบการประเมินผลกระทบ รวมถึงการกำหนดมาตรการป้องกัน แก้ไข และแนวทางการลดผลกระทบที่อาจเกิดขึ้นจากการพัฒนาโครงการได้อย่างเหมาะสมต่อไป ทั้งนี้ เพื่อเป็นการปฏิบัติตาม พ.ร.บ.คุ้มครองข้อมูลส่วนบุคคล พ.ศ.2562 (Personal Data Protection Act: PDPA) ขอแจ้งให้ท่านทราบว่าข้อมูลของท่านจะถูกเก็บรักษาไว้เป็นความลับ โดยไม่เผยแพร่ตามที่กฎหมายกำหนด และนำไปใช้ตามวัตถุประสงค์ของการศึกษาและจัดทำรายงานผลกระทบสิ่งแวดล้อมของโครงการเท่านั้น บริษัทฯ ขอยืนยันว่า ข้อมูลต่างๆ ที่ผู้ตอบแบบสอบถามได้ยินยอมให้บริษัทฯ ทำการรวบรวมและสำรวจครั้งนี้ จะเป็นไปตาม พ.ร.บ.คุ้มครองข้อมูลส่วนบุคคล พ.ศ.2562 เพื่อป้องกันการละเมิดสิทธิส่วนบุคคลของท่าน โดยมีการควบคุมข้อมูลส่วนบุคคลตามกฎหมายอย่างเคร่งครัด ทั้งนี้ การนำข้อมูลไปใช้หรือเปิดเผยจะประมวลผลและนำเสนอข้อมูลในภาพรวมเท่านั้น โดยมิได้มีการเปิดเผยข้อมูลเป็นรายบุคคลแต่อย่างใด

อนุญาตให้ข้อมูล

☐ ยินยอม☐ ไม่ยินยอม

โปรดทำเครื่องหมาย ✓ ในช่องว่างที่ท่านเลือกตอบและเติมคำลงในช่องว่าง

### ส่วนที่ 1 ข้อมูลทั่วไป

- 1.1 ชื่อ-สกุล.....
- 1.2 อายุ .....ปี      1.3 เพศ ☐ ชาย   ☐ หญิง
- 1.4 เบอร์โทรศัพท์ติดต่อ .....
- 1.5 ระดับการศึกษาของท่าน
- ☐ (1) ไม่ได้เข้ารับการศึกษ      ☐ (2) ประถมศึกษา      ☐ (3) มัธยมศึกษาตอนต้น
- ☐ (4) มัธยมศึกษาตอนปลาย/ปวช.      ☐ (5) อนุปริญญา/ปวส.      ☐ (6) ปริญญาตรี
- ☐ (7) สูงกว่าปริญญาตรี
- 1.6 อาชีพหลักของท่าน
- ☐ (1) เกษตรกรรม (ระบุ).....      ☐ (2) ประถมศึกษา
- ☐ (3) มัธยมศึกษาตอนต้น      ☐ (4) มัธยมศึกษาตอนปลาย/ปวช.
- ☐ (5) อนุปริญญา/ปวส.      ☐ (6) ปริญญาตรี
- ☐ (7) สูงกว่าปริญญาตรี

### ส่วนที่ 2 ข้อมูลกรรมสิทธิ์ครอบครองที่ดิน

- 2.1 เลขโฉนดที่ดิน  
(ระบุ).....
- 2.2 สถานภาพในการครอบครองที่ดินของท่าน
- ☐ (1) เป็นเจ้าของที่ดิน      ☐ (2) เป็นคู่สมรสกับเจ้าของที่ดิน
- ☐ (3) เป็นบุตรของเจ้าของที่ดิน      ☐ (4) เป็นบิดา/มารดา ของเจ้าของที่ดิน
- 2.3 ณ ตอนนี้มีการใช้โฉนดที่ดินเป็นหลักทรัพย์ค้ำประกันด้วยหรือไม่
- ☐ (1) ไม่ได้ใช้เป็นหลักทรัพย์ค้ำประกัน      ☐ (2) ใช้เป็นหลักทรัพย์ค้ำประกัน
- 2.4 การใช้ประโยชน์ที่ดินของท่าน
- ☐ (1) เกษตรกรรม      ☐ (2) ปลุกไม้ยืนต้น
- ☐ (3) พื้นที่พักสร้าง      ☐ (4) ปล่อยเช่าที่ดิน
- ☐ (5) อื่นๆ (ระบุ).....
- 2.5 ในอนาคตท่านจะใช้ประโยชน์ที่ดินเพื่อทำกิจกรรมใด
- ☐ (1) สร้างที่อยู่อาศัย      ☐ (2) เกษตรกรรม
- ☐ (3) ปลุกไม้ยืนต้น      ☐ (4) ปล่อยเช่าที่ดิน
- ☐ (5) ขาย      ☐ (6) อื่นๆ (ระบุ).....

### ส่วนที่ 3 การรับรู้ข้อมูลโครงการ ความคิดเห็นต่อโครงการฯ และความพึงพอใจของมาตรการ

การเปลี่ยนแปลงรายละเอียดโครงการในรายงานการประเมินผลกระทบสิ่งแวดล้อมโครงการโรงงานผลิตชิ้นส่วนยานพาหนะ (ส่วนขยายครั้งที่ 1) ครั้งที่ 4 ของบริษัท ฮาล อะลูมิเนียม (ประเทศไทย) จำกัด มีรายละเอียด ดังนี้

1. การเปลี่ยนแปลงค่าควบคุมอัตราการระบายมลสารทางอากาศจากอะลูมิเนียมออกไซด์ ( $Al_2O_3$ ) เป็นอะลูมิเนียม (Al) ที่ปล่อยจากระบบดักฝุ่นแบบถุงกรองจากขั้นตอนการขัดผิวชิ้นงาน (ปล่อย S6 S7 S8 และ S9) กล่าวคือ โครงการจะกำหนดค่าควบคุมความเข้มข้นอะลูมิเนียมออกไซด์ ( $Al_2O_3$ ) ไม่เกิน 1 มิลลิกรัม/ลูกบาศก์เมตร และ 0.0005 กรัม/วินาที เป็น “กำหนดค่าควบคุมความเข้มข้นอะลูมิเนียม (Al) ไม่เกิน 9 มิลลิกรัม/ลูกบาศก์เมตร และ 0.0041 กรัม/วินาที” เนื่องจากสอดคล้องกับมลสารหลักที่เกิดขึ้นจากการะบวนการผลิต รวมถึงห้องปฏิบัติการวิเคราะห์เอกชนสามารถวิเคราะห์อะลูมิเนียม (Al) ได้โดยตรง โดยไม่ต้องมีการแปลงค่าความเข้มข้นให้เป็นอะลูมิเนียมออกไซด์ ( $Al_2O_3$ )

#### 3.1 ท่านทราบข้อมูลเกี่ยวกับการเปลี่ยนแปลงรายละเอียดโครงการฯ นี้มาก่อนหรือไม่

☐ (1) ไม่เคยทราบ

☐ (2) เคยทราบ ทราบจาก..... (ตอบได้มากกว่า 1 ข้อ)

☐ 1) รู้จักด้วยตนเอง/เคยทำงาน/ติดต่องาน

☐ 2) เจ้าหน้าที่ประชาสัมพันธ์โครงการ

☐ 3) การตีตประกาศ/ป้ายประกาศ

☐ 4) แผ่นพับ

☐ 5) การประชุมชี้แจง

☐ 6) ผู้นำชุมชน

☐ 7) ญาติพี่น้อง/เพื่อนบ้าน

☐ 8) อินเทอร์เน็ต/เฟซบุ๊ก/ไลน์

☐ 9) อื่นๆ ระบุ.....

#### 3.2 ท่านคิดว่าเมื่อมีการเปลี่ยนแปลงรายละเอียดโครงการฯ จะมีประโยชน์หรือผลดีอย่างไร

1. ....

2. ....

3. ....

#### 3.3 ท่านคิดว่าเมื่อมีการเปลี่ยนแปลงรายละเอียดโครงการฯ จะมีผลกระทบหรือผลเสียอย่างไร

1. ....

2. ....

3. ....

#### 3.4 หากมีการเปลี่ยนแปลงรายละเอียดโครงการฯ ท่านมีความวิตกกังวลหรือไม่

☐ (1) ไม่วิตกกังวล เนื่องจาก.....

☐ (2) วิตกกังวล ในด้าน.....

#### 3.5 ท่านมีความเชื่อมั่นในการบริหารจัดการด้านสิ่งแวดล้อมของ บริษัท บริษัท ฮาล อะลูมิเนียม (ประเทศไทย) จำกัด หรือไม่

☐ (1) เชื่อมั่น เนื่องจาก.....

☐ (2) ไม่เชื่อมั่น เนื่องจาก.....

☐ (3) ไม่แสดงความคิดเห็น

3.6 ท่านมีความเชื่อมั่นในระบบการจัดการด้านสิ่งแวดล้อมของ นิคมอุตสาหกรรมอีสเทิร์นซีบอร์ด (ระยอง) หรือไม่

- ☐ (1) เชื่อมั่น เนื่องจาก.....
- ☐ (2) ไม่เชื่อมั่น เนื่องจาก.....
- ☐ (3) ไม่แสดงความคิดเห็น

3.7 ท่านคิดว่า บริษัท บริษัท ฮาล อะลูมิเนียม (ประเทศไทย) จำกัดที่กำลังมีการเปลี่ยนแปลงรายละเอียดโครงการฯ ควรให้ความสำคัญในการกำหนดมาตรการป้องกันและแก้ไขผลกระทบสิ่งแวดล้อมในเรื่องใดเป็นพิเศษ เพื่อในสามารถอยู่ร่วมกับชุมชนได้อย่างยั่งยืน

.....

.....

.....

#### ส่วนที่ 4 ความคิดเห็นต่อผลการประเมินผลกระทบสิ่งแวดล้อม

รายละเอียด	ค่าความเข้มข้น (ไมโครกรัมต่อลูกบาศก์เมตร)		
	AI เฉลี่ย 1 ชั่วโมง	AI เฉลี่ย 24 ชั่วโมง	AI เฉลี่ย 8 ชั่วโมง
1. ค่าความเข้มข้นสูงสุด	70.06	29.11	53.65
2. พื้นที่ที่ได้รับค่าความเข้มข้นสูงสุด	พื้นที่โครงการ (ห่างจากขอบรั้วเข้ามาในพื้นที่โครงการทางทิศเหนือเป็นระยะทาง 150 เมตร)		
3. ค่าความเข้มข้นที่จุดสังเกต			
A1: หมู่ที่ 5 บ้านวังแขยง	0.41	0.03	0.09
A2: หมู่ที่ 7 บ้านหนองก้างปลา	5.81	1.28	2.57
A3: หมู่ที่ 4 บ้านวังตาผิน	0.74	0.05	0.09
มาตรฐาน	-	-	15,000 <sup>1/</sup> (สอดคล้อง)

หมายเหตุ : <sup>1/</sup>ประกาศกรมสวัสดิการและคุ้มครองแรงงาน เรื่องขีดจำกัดความเข้มข้นของสารเคมีอันตราย พ.ศ. 2560

จะเห็นว่าค่าความเข้มข้นของอะลูมิเนียม (Al) เฉลี่ย 8 ชั่วโมง มีค่าสอดคล้องตามประกาศกรมสวัสดิการและคุ้มครองแรงงาน เรื่องขีดจำกัดความเข้มข้นของสารเคมีอันตราย พ.ศ. 2560 ส่วนค่าค่าความเข้มข้นของอะลูมิเนียม (Al) เฉลี่ย 1 ชั่วโมง และเฉลี่ย 24 ชั่วโมง ปัจจุบันประเทศไทยยังไม่มีกำหนดค่ามาตรฐาน ดังนั้น ผลกระทบต่อคุณภาพอากาศในระยะดำเนินการที่อาจเกิดขึ้นจากการเปลี่ยนแปลงรายละเอียดโครงการครั้งนี้จึงอยู่ในระดับต่ำ

#### 4.1 ข้อห่วงกังวลต่อผลการประเมินผลกระทบสิ่งแวดล้อมที่มีการเปลี่ยนแปลงรายละเอียดโครงการฯ

- ☐ (1) ไม่ห่วงกังวล
- ☐ (2) ห่วงกังวล (ระบุ) .....

#### ส่วนที่ 5 ความเพียงพอของมาตรการ และความคิดเห็นและข้อเสนอแนะเพิ่มเติม

**คำชี้แจง :** สำหรับการแสดงความคิดเห็นเกี่ยวกับความเพียงพอของมาตรการด้านสิ่งแวดล้อมที่มีการเปลี่ยนแปลงรายละเอียดโครงการฯ ผู้ให้สัมภาษณ์สามารถเข้าถึงข้อมูลมาตรการฉบับเต็มได้ก่อนการแสดงความเห็น เพื่อเป็นการรับทราบถึงมาตรการที่ทางโครงการได้กำหนดไว้ และเพื่อเป็นการประกอบการตัดสินใจในการแสดงความคิดเห็น โดยท่านสามารถสแกน QR Code ด้านล่างนี้เพื่อเข้าถึงข้อมูลมาตรการฉบับเต็มของโครงการได้

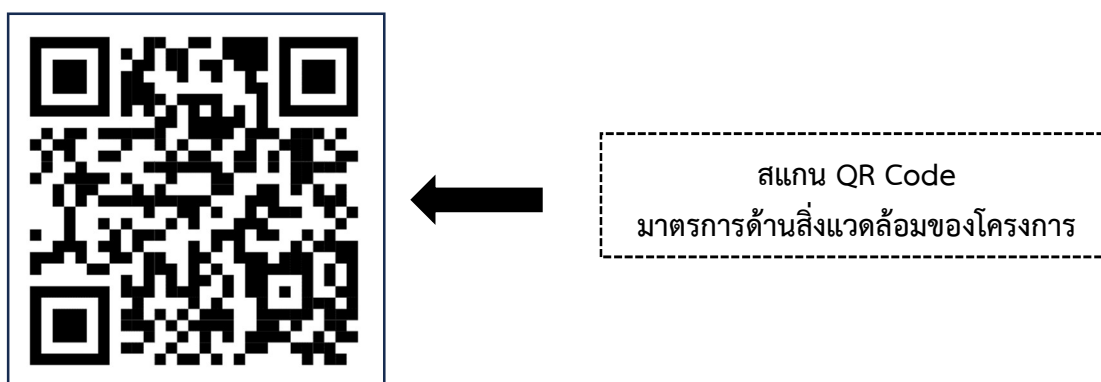

#### มาตรการป้องกันและแก้ไขมาตรการป้องกันและแก้ไขผลกระทบสิ่งแวดล้อม (ระยะดำเนินการ)

ควบคุมความเข้มข้นมลพิษทางอากาศจากปล่องระบายนํ้าให้มีค่าสูงเกินเกณฑ์มาตรฐานและควบคุมอัตราการระบายมลพิษทางอากาศของโครงการ (ปล่อง S6 S7 S8 และ S9) ดังนี้

TSP ไม่เกิน 10 มิลลิกรัม/ลูกบาศก์เมตร และ 0.0045 กรัม/วินาที

AL ไม่เกิน 9 มิลลิกรัม/ลูกบาศก์เมตร และ 0.0041 กรัม/วินาที

#### มาตรการติดตามตรวจสอบผลกระทบสิ่งแวดล้อม (ระยะดำเนินการ)

ตรวจวัดคุณภาพอากาศจากแหล่งกำเนิดปล่อง 2 ครั้ง ในช่วงเวลาเดียวกับการตรวจวัดคุณภาพอากาศในบรรยากาศ โดยมีดัชนีตรวจวัด ดังนี้

- ก๊าซซัลเฟอร์ไดออกไซด์ (SO<sub>2</sub>) และออกไซด์ของไนโตรเจน (NO<sub>x</sub>)
- ฝุ่นละอองรวม (TSP)
- ไฮโดรเจนคลอไรด์ (HCl) และคลอรีน (Cl<sub>2</sub>)
- อะลูมิเนียมออกไซด์ (Al<sub>2</sub>O<sub>3</sub>) (ปล่อง S4 และ S5)
- อะลูมิเนียม (AL) (ปล่อง S6 S7 S8 และ S9)

หมายเหตุ : ข้อความที่ขีดเส้นใต้ คือ ข้อมูลที่มีการเปลี่ยนแปลงไปจากรายงานฯ ฉบับเดิม

5.1 ความคิดเห็นต่อความเพียงพอของมาตรการด้านสิ่งแวดล้อมที่มีการเปลี่ยนแปลงรายละเอียดโครงการฯ

- ☐ (1) เพียงพอ
- ☐ (2) ไม่เพียงพอ ต้องการให้เพิ่มเติม (ระบุ).....

5.2 ความคิดเห็นและข้อเสนอแนะอื่นๆ เพิ่มเติม

.....

.....

.....

.....

.....

.....

.....

-ขอขอบพระคุณอย่างยิ่งที่กรุณาสละเวลาตอบคำถาม-

แบบสอบถามข้อมูลเศรษฐกิจสังคม และความคิดเห็นหรือข้อเสนอแนะต่อการเปลี่ยนแปลงรายละเอียดโครงการ  
โครงการโรงงานผลิตชิ้นส่วนยานพาหนะ (ส่วนขยายครั้งที่ 1) ครั้งที่ 4 ของบริษัท ฮาล อะลูมินัม (ประเทศไทย) จำกัด  
สำหรับกลุ่มตัวแทนผู้นำชุมชน/ผู้นำท้องถิ่น

(ทำเครื่องหมาย ✓ ในข้อที่เลือก)

- ☐ กลุ่มผู้นำชุมชนในระยะใกล้พื้นที่โครงการตั้งแต่ 0 - 3 กิโลเมตร  
☐ กลุ่มผู้นำชุมชนในระยะไกลจากพื้นที่โครงการตั้งแต่ 3 - 5 กิโลเมตร

คำชี้แจง : ตามที่ บริษัท ฮาล อะลูมินัม (ประเทศไทย) จำกัด ได้ว่าจ้าง บริษัท กรีนเนอร์ คอนซัลแทนท์ จำกัด (บริษัทที่ปรึกษา) ให้ดำเนินงานจัดทำรายงานการเปลี่ยนแปลงรายละเอียดโครงการ โครงการโรงงานผลิตชิ้นส่วนยานพาหนะ (ส่วนขยายครั้งที่ 1) ครั้งที่ 4 ของบริษัท ฮาล อะลูมินัม (ประเทศไทย) จำกัด โดยการสำรวจข้อมูลด้านเศรษฐกิจสังคมในครั้งนี้เป็นส่วนหนึ่งของการศึกษาผลกระทบสิ่งแวดล้อมในรายงานการประเมินผลกระทบสิ่งแวดล้อม (EIA) เพื่อแสดงให้เห็นถึงข้อมูลสภาพเศรษฐกิจสังคม รวมทั้งความคิดเห็นและข้อเสนอแนะของชุมชนในพื้นที่ต่อการเปลี่ยนแปลงรายละเอียดโครงการ ดังนั้นจึงขอความร่วมมือในการให้สัมภาษณ์ข้อมูลต่างๆ ในแบบสอบถาม เพื่อนำไปสู่การประเมินผลในภาพรวม และนำไปใช้เป็นข้อมูลประกอบการประเมินผลกระทบ รวมถึงการกำหนดมาตรการ ป้องกัน แก้ไข และแนวทางการลดผลกระทบที่อาจเกิดขึ้นจากการพัฒนาโครงการได้อย่างเหมาะสมต่อไป ทั้งนี้ เพื่อเป็นการปฏิบัติตาม พ.ร.บ.คุ้มครองข้อมูลส่วนบุคคล พ.ศ.2562 (Personal Data Protection Act: PDPA) ขอแจ้งให้ท่านทราบว่าข้อมูลของท่านจะถูกเก็บรักษาไว้เป็นความลับ โดยไม่เผยแพร่ตามที่กฎหมายกำหนด และนำไปใช้ตามวัตถุประสงค์ของการศึกษาและจัดทำรายงานผลกระทบสิ่งแวดล้อมของโครงการเท่านั้น บริษัทฯ ขอยืนยันว่า ข้อมูลต่างๆ ที่ผู้ตอบแบบสอบถามได้ยินยอมให้บริษัทฯ ทำการรวบรวมและสำรวจครั้งนี้จะเป็นไปตาม พ.ร.บ.คุ้มครองข้อมูลส่วนบุคคล พ.ศ.2562 เพื่อป้องกันการละเมิดสิทธิส่วนบุคคลของท่าน โดยมีการควบคุมข้อมูลส่วนบุคคลตามกฎหมายอย่างเคร่งครัด ทั้งนี้ การนำข้อมูลไปใช้หรือเปิดเผยจะประมวลผลและนำเสนอข้อมูลในภาพรวมเท่านั้น โดยมีได้มีการเปิดเผยข้อมูลเป็นรายบุคคลแต่อย่างใด

อนุญาตให้ข้อมูล

☐ ยินยอม

☐ ไม่ยินยอม

ชื่อผู้ให้สัมภาษณ์ (นาย/นาง/นางสาว/อื่นๆ).....ตำแหน่ง.....  
ที่อยู่บ้านเลขที่.....ซอย.....ถนน.....หมู่ที่.....ชื่อหมู่บ้าน.....  
ตำบล.....อำเภอ.....จังหวัด.....โทรศัพท์.....

โปรดทำเครื่องหมาย ✓ ในช่องว่างที่ท่านเลือกตอบและเติมคำลงในช่องว่าง

### ส่วนที่ 1 ข้อมูลทั่วไปของผู้ให้สัมภาษณ์

- 1.1 เพศ ☐ (1) หญิง ☐ (2) ชาย
- 1.2 อายุ ..... ปี  
☐ (1) ต่ำกว่า 20 ปี ☐ (2) 20-29 ปี ..... ☐ (3) 30-39 ปี  
☐ (4) 40-49 ปี ☐ (5) 50-59 ปี ..... ☐ (6) 60 ปีขึ้นไป
- 1.3 ศาสนา ☐ (1) พุทธ ☐ (2) คริสต์ ☐ (3) อิสลาม ☐ (4) อื่นๆ (ระบุ) .....
- 1.4 ระดับการศึกษา  
☐ (1) ไม่ได้เข้ารับการศึกษ ☐ (2) ประถมศึกษา ☐ (3) มัธยมศึกษาตอนต้น  
☐ (4) มัธยมศึกษาตอนปลาย/ปวช. ☐ (5) อนุปริญญา/ปวส. ☐ (6) ปริญญาตรี  
☐ (7) สูงกว่าปริญญาตรี
- 1.5 ตำแหน่งในชุมชน  
☐ (1) กำนัน ☐ (2) ผู้ใหญ่บ้าน/ประธานชุมชน ☐ (3) ผู้ช่วยผู้ใหญ่บ้าน/รองประธานชุมชน  
☐ (4) กรรมการหมู่บ้าน/ชุมชน ☐ (5) อาสาสมัครสาธารณสุขประจำหมู่บ้าน (อสม.)  
☐ (6) อื่นๆ (ระบุ) .....
- 1.6 ระยะเวลาดำรงตำแหน่ง.....ปี
- 1.7 ระยะเวลาที่ทำงานในหน่วยงานแห่งนี้.....ปี
- 1.8 ภูมิลำเนาเดิม  
☐ (1) มีภูมิลำเนาอยู่ในพื้นที่ตั้งแต่เกิด (ข้ามไปตอบส่วนที่ 2)  
☐ (2) ย้ายมาจากภูมิลำเนาอื่น
- 1.9 กรณีย้ายมาจากภูมิลำเนาอื่น โปรดระบุสาเหตุในการย้ายมา  
☐ (1) เพื่อการประกอบอาชีพ ☐ (2) ติดตามพ่อแม่/ญาติพี่น้อง  
☐ (3) แต่งงานกับคนที่นี่ ☐ (4) อื่นๆ (ระบุ).....
- 1.10 กรณีย้ายมาจากภูมิลำเนาอื่น โปรดระบุระยะเวลาในการย้ายเข้ามาอยู่ในพื้นที่นี้  
☐ (1) 1-5 ปี ☐ (2) 6-10 ปี ☐ (3) 11-15 ปี  
☐ (4) 16-20 ปี ☐ (5) มากกว่า 20 ปี
- 1.11 กรณีย้ายมาจากภูมิลำเนาอื่น มีการย้ายทะเบียนบ้านด้วยหรือไม่  
☐ (1) มีการย้ายทะเบียนบ้านมาอยู่ในพื้นที่  
☐ (2) ไม่มีการย้ายทะเบียนบ้าน

### ส่วนที่ 2 ข้อมูลโครงสร้างทางเศรษฐกิจ สังคมของชุมชน

- 2.1. ภูมิลำเนาเดิมของประชาชนส่วนใหญ่ในพื้นที่รับผิดชอบของท่าน  
☐ (1) เกิดที่นี่ ☐ (2) ย้ายมาจากที่อื่น
- 2.2 การประกอบอาชีพของประชาชนส่วนใหญ่ในพื้นที่รับผิดชอบของท่าน  
☐ (1) เกษตรกรรม ระบุ..... ☐ (2) ค้าขาย/ธุรกิจส่วนตัว ☐ (3) รับจ้าง/ลูกจ้าง  
☐ (4) รับจ้างในโรงงานอุตสาหกรรม ☐ (5) ข้าราชการ/รัฐวิสาหกิจ/พนักงานราชการ  
☐ (6) กำลังศึกษา ☐ (7) พนักงานบริษัท/ห้างร้าน/โรงแรม  
☐ (8) ไม่มีอาชีพแน่นอน ☐ (9) อื่นๆ (ระบุ) .....

2.3 ความเพียงพอของระบบสาธารณูปโภค (ไฟฟ้า)

- ☐ (1) เพียงพอ ☐ ไม่เพียงพอ (เนื่องจาก) .....

2.4 ความเพียงพอของระบบสาธารณูปโภค (ประปา)

- ☐ (1) เพียงพอ ☐ ไม่เพียงพอ (เนื่องจาก) .....

2.5 ความเพียงพอของระบบสาธารณูปโภค (คมนาคม/ถนน)

- ☐ (1) เพียงพอ ☐ ไม่เพียงพอ (เนื่องจาก) .....

2.6 ความเพียงพอด้านการศึกษาของชุมชนในพื้นที่

- ☐ (1) เพียงพอ ☐ ไม่เพียงพอ (เนื่องจาก) .....

2.7 ความเพียงพอด้านสุขภาพอนามัย/สาธารณสุข

- ☐ (1) เพียงพอ ☐ ไม่เพียงพอ (เนื่องจาก) .....

2.8 ประชาชนส่วนใหญ่ในพื้นที่รับผิดชอบของท่านมีรายได้เพียงพอกับรายจ่ายหรือไม่

- ☐ (1) เพียงพอ และมีเหลือออม ☐ (2) เพียงพอ ยังไม่มีออม  
☐ (3) ไม่เพียงพอ แต่ไม่มีหนี้สิน ☐ (4) ไม่เพียงพอ ต้องกู้ยืม

2.9 กิจกรรมสำคัญใดของชุมชนในพื้นที่รับผิดชอบของท่านที่สามารถเสริมสร้างความสามัคคีของคนในชุมชนได้เป็นอย่างดี

- ☐ (1) กิจกรรมวันสำคัญทางศาสนา/ประเพณี ☐ (2) การประชุมประจำเดือน/ประชุมประจำปี  
☐ (3) การจัดตั้งกลุ่มวิสาหกิจชุมชน ☐ (4) อื่นๆ (ระบุ) .....

**ส่วนที่ 3 สภาพแวดล้อมในปัจจุบันของชุมชน**

3.1 ในระยะเวลา 5 ปีที่ผ่านมา สภาพแวดล้อมของชุมชนในพื้นที่รับผิดชอบของท่านมีการ เปลี่ยนแปลง หรือไม่ อย่างไร

- ☐ (1) ไม่เปลี่ยนแปลง  
☐ (2) เปลี่ยนแปลง (โปรดระบุลักษณะการเปลี่ยนแปลง).....

3.2 ท่านคิดว่าการดำเนินงานของโครงการส่งผลต่อการเปลี่ยนแปลงสภาพแวดล้อมในพื้นที่หรือไม่

- ☐ (1) ไม่ส่งผล  
☐ (2) ส่งผล (โปรดระบุลักษณะการเปลี่ยนแปลง) .....

3.3 เมื่อชุมชนมีงานส่วนร่วมประชาชนในพื้นที่รับผิดชอบของท่านเข้าร่วมกิจกรรมหรือไม่

- ☐ (1) เข้าร่วมเป็นประจำ ☐ (2) เข้าร่วมบางครั้ง  
☐ (3) ไม่เข้าร่วม (เพราะ) .....

3.4 ท่านมีความรู้สึกอย่างไรต่อสภาพแวดล้อมโดยรวมของชุมชนหรือท้องถิ่น ที่ท่านอาศัยอยู่ในปัจจุบัน

- ☐ (1) เป็นชุมชนที่น่าอยู่อาศัย ☐ (2) เป็นชุมชนที่ไม่น่าอยู่อาศัย  
☐ (3) เป็นชุมชนที่พออยู่ได้ ☐ (4) อื่นๆ (ระบุ) .....

### 3.5 ปัญหาความเดือดร้อน/ความรำคาญด้านสิ่งแวดล้อมที่ได้รับในปัจจุบัน (โปรดแสดงความคิดเห็นทุกข้อ)

ปัญหาความเดือดร้อน/ความรำคาญด้านสิ่งแวดล้อม	ระดับการได้รับผลกระทบ				สาเหตุของผลกระทบ
	ไม่ได้รับ (0)	น้อย (1)	ปานกลาง (2)	มาก (3)	
(1) มลพิษทางอากาศ					
(2) ฝุ่นละออง					
(3) ครั่น/เขม่า					
(4) กลิ่นรบกวน					
(5) เสียงดัง					
(6) ขยะมูลฝอย					
(7) น้ำเสีย					
(8) การจราจร / อุบัติเหตุ					
(9) อื่นๆ (ระบุ).....					

### 3.6 ปัญหาของชุมชนและความปลอดภัยในชีวิตและทรัพย์สินที่ได้รับในปัจจุบัน (โปรดแสดงความคิดเห็นทุกข้อ)

ปัญหาชุมชน/ความปลอดภัยในชีวิตและทรัพย์สิน	ระดับการได้รับผลกระทบ			
	ไม่ได้รับ (0)	น้อย (1)	ปานกลาง (2)	มาก (3)
(1) การลักขโมย/ปล้น/จี้				
(2) การทะเลาะวิวาท				
(3) การจับกุมเรื่องยาเสพติด				
(4) การมั่วสุมของกลุ่มวัยรุ่นในชุมชน				
(5) มีแรงงานอพยพเข้ามา				
(6) มีผู้สูงอายุ/คนพิการที่ไม่ได้รับการดูแลช่วยเหลือ				
(7) มีคนว่างงานในชุมชน				
(8) มีผู้ไม่ได้รับบริการ/สวัสดิการจากหน่วยงานของรัฐ				
(9) อื่นๆ (ระบุ).....				

#### ส่วนที่ 4 การรับทราบข้อมูลข่าวสารโครงการ ความเชื่อมั่น และความคิดเห็นต่อโครงการฯ

การเปลี่ยนแปลงรายละเอียดโครงการในรายงานการประเมินผลกระทบสิ่งแวดล้อมโครงการโรงงานผลิตชิ้นส่วนยานพาหนะ (ส่วนขยายครั้งที่ 1) ครั้งที่ 4 ของบริษัท ฮาล อะลูมิเนียม (ประเทศไทย) จำกัด มีรายละเอียด ดังนี้

1. การเปลี่ยนแปลงค่าควบคุมอัตราการระบายมลสารทางอากาศจากอะลูมิเนียมออกไซด์ ( $Al_2O_3$ ) เป็นอะลูมิเนียม (Al) ที่ปล่อยจากระบบดักฝุ่นแบบถุงกรองจากขั้นตอนการขัดผิวชิ้นงาน (ปล่อง S6 S7 S8 และ S9) กล่าวคือ โครงการจะกำหนดค่าควบคุมความเข้มข้นอะลูมิเนียมออกไซด์ ( $Al_2O_3$ ) ไม่เกิน 1 มิลลิกรัม/ลูกบาศก์เมตร และ 0.0005 กรัม/วินาที เป็น “กำหนดค่าควบคุมความเข้มข้นอะลูมิเนียม (Al) ไม่เกิน 9 มิลลิกรัม/ลูกบาศก์เมตร และ 0.0041 กรัม/วินาที” เนื่องจากสอดคล้องกับมลสารหลักที่เกิดขึ้นจากการกระบวนการผลิต รวมถึงห้องปฏิบัติการวิเคราะห์เอกชนสามารถวิเคราะห์อะลูมิเนียม (Al) ได้โดยตรง โดยไม่ต้องมีการแปลงค่าความเข้มข้นให้เป็นอะลูมิเนียมออกไซด์ ( $Al_2O_3$ )

#### 4.1 ท่านทราบข้อมูลเกี่ยวกับการเปลี่ยนแปลงรายละเอียดโครงการฯ นี้มาก่อนหรือไม่

☐ (1) ไม่เคยทราบ

☐ (2) เคยทราบ ทราบจาก..... (ตอบได้มากกว่า 1 ข้อ)

- |                                                                |                                                             |
|----------------------------------------------------------------|-------------------------------------------------------------|
| <input type="checkbox"/> 1) รู้จักด้วยตนเอง/เคยทำงาน/ติดต่อกัน | <input type="checkbox"/> 2) เจ้าหน้าที่ประชาสัมพันธ์โครงการ |
| <input type="checkbox"/> 3) การติดประกาศ/ป้ายประกาศ            | <input type="checkbox"/> 4) แผ่นพับ                         |
| <input type="checkbox"/> 5) การประชุมชี้แจง                    | <input type="checkbox"/> 6) ผู้นำชุมชน                      |
| <input type="checkbox"/> 7) ญาติพี่น้อง/เพื่อนบ้าน             | <input type="checkbox"/> 8) อินเทอร์เน็ต/เฟซบุ๊ก/ไลน์       |
| <input type="checkbox"/> 9) อื่นๆ ระบุ.....                    |                                                             |

#### 4.2 ท่านคิดว่าการเปลี่ยนแปลงรายละเอียดโครงการฯ ในครั้งนี้มีประโยชน์หรือผลดีต่อชุมชนหรือไม่

☐ (1) ไม่มี

☐ (2) มีประโยชน์หรือผลดี (ระบุ).....

#### 4.3 ท่านคิดว่าการเปลี่ยนแปลงรายละเอียดโครงการฯ ในครั้งนี้มีผลกระทบหรือผลเสียต่อชุมชนหรือไม่

ประเด็นผลกระทบ	ระดับการได้รับผลกระทบ			
	ไม่ได้รับ (0)	น้อย (1)	ปานกลาง (2)	มาก (3)
<b>1.ด้านสิ่งแวดล้อม</b>				
(1) มลพิษทางอากาศ				
(2) ฝุ่นละออง				
(3) ครัน/เขม่า				
(4) กลิ่นรบกวน				
(5) เสียงดัง				
(6) ขยะมูลฝอย				
(7) น้ำเสีย				

ประเด็นผลกระทบ	ระดับการได้รับผลกระทบ			
	ไม่ได้รับ (0)	น้อย (1)	ปานกลาง (2)	มาก (3)
(8) การจราจร / อุบัติเหตุ				
(9) อื่นๆ (ระบุ).....				
<b>2.ด้านสังคม/เศรษฐกิจ</b>				
(1) การลักขโมย/ปล้น/จี้				
(2) การทะเลาะวิวาท				
(3) การจับกุมเรื่องยาเสพติด				
(4) การมั่วสุมของกลุ่มวัยรุ่นในชุมชน				
(5) มีแรงงานอพยพเข้ามา				
(6) มีผู้สูงอายุ/คนพิการที่ไม่ได้รับการดูแลช่วยเหลือ				
(7) มีคนว่างงานในชุมชน				
(8) มีผู้ไม่ได้รับบริการ/สวัสดิการจากหน่วยงานของรัฐ				
(9) อื่นๆ (ระบุ).....				

#### 4.4 หากมีการเปลี่ยนแปลงรายละเอียดโครงการฯ ท่านมีความวิตกกังวลหรือไม่

☐ (1) ไม่วิตกกังวล เนื่องจาก.....

☐ (2) วิตกกังวล ในด้าน.....

สาเหตุของความวิตกกังวลต่อการเปลี่ยนแปลงรายละเอียดโครงการฯ

☐ 1) จากการดำเนินงานที่ผ่านมาของโครงการ

☐ 2) จากการดำเนินงานของโรงงานอื่น

☐ 3) จากการคาดคะเนของตนเอง

☐ 4) อื่นๆ (ระบุ).....

#### 4.5 ท่านมีความเชื่อมั่นในการบริหารจัดการด้านสิ่งแวดล้อมของ บริษัท บริษัท ฮาล อะลูมิเนียม (ประเทศไทย) จำกัด หรือไม่

☐ (1) เชื่อมั่น เนื่องจาก.....

☐ (2) ไม่เชื่อมั่น เนื่องจาก.....

☐ (3) ไม่แสดงความคิดเห็น

#### 4.6 ท่านต้องการให้ประชาสัมพันธ์ข้อมูลข่าวสารเกี่ยวกับโครงการผ่านช่องทางใดมากที่สุด

☐ (1) ผู้นำชุมชน ☐ (2) ประกาศเสียงตามสาย ☐ (3) การประชุมชี้แจง

☐ (4) จดหมาย/เอกสาร ☐ (5) วิทยุชุมชนฯ ☐ (6) อื่นๆ (ระบุ) .....

#### 4.7 ท่านต้องการให้บริษัทฯ แจ้งข้อมูลข่าวสารเกี่ยวกับการดำเนินโครงการ ด้านใดมากที่สุด

☐ (1) การประเมินผลกระทบสิ่งแวดล้อม ☐ (2) การทำกิจกรรมเพื่อสังคม/ชุมชน

☐ (3) กระบวนการผลิต ☐ (4) การจ้างงาน ☐ (5) อื่น ๆ (ระบุ) .....

**ส่วนที่ 5 ความคิดเห็นต่อผลการประเมินผลกระทบสิ่งแวดล้อม**

รายละเอียด	ค่าความเข้มข้น (ไมโครกรัมต่อลูกบาศก์เมตร)		
	AI เฉลี่ย 1 ชั่วโมง	AI เฉลี่ย 24 ชั่วโมง	AI เฉลี่ย 8 ชั่วโมง
1. ค่าความเข้มข้นสูงสุด	70.06	29.11	53.65
2. พื้นที่ที่ได้รับค่าความเข้มข้นสูงสุด	พื้นที่โครงการ (ห่างจากขอบรั้วเข้ามาในพื้นที่โครงการทางทิศเหนือเป็นระยะทาง 150 เมตร)		
3. ค่าความเข้มข้นที่จุดสังเกต			
A1: หมู่ที่ 5 บ้านวังแขยง	0.41	0.03	0.09
A2: หมู่ที่ 7 บ้านหนองก้างปลา	5.81	1.28	2.57
A3: หมู่ที่ 4 บ้านวังตาผิน	0.74	0.05	0.09
มาตรฐาน	-	-	15,000 <sup>1/</sup> (สอดคล้อง)

หมายเหตุ : <sup>1/</sup>ประกาศกรมสวัสดิการและคุ้มครองแรงงาน เรื่องขีดจำกัดความเข้มข้นของสารเคมีอันตราย พ.ศ. 2560

จะเห็นได้ว่าค่าความเข้มข้นของอะลูมิเนียม (Al) เฉลี่ย 8 ชั่วโมง มีค่าสอดคล้องตามประกาศกรมสวัสดิการและคุ้มครองแรงงาน เรื่องขีดจำกัดความเข้มข้นของสารเคมีอันตราย พ.ศ. 2560 ส่วนค่าค่าความเข้มข้นของอะลูมิเนียม (Al) เฉลี่ย 1 ชั่วโมง และเฉลี่ย 24 ชั่วโมง ปัจจุบันประเทศไทยยังไม่มีข้อกำหนดค่ามาตรฐาน ดังนั้น ผลกระทบต่อคุณภาพอากาศในระยะดำเนินการที่อาจเกิดขึ้นจากการเปลี่ยนแปลงรายละเอียดโครงการครั้งนี้จึงอยู่ในระดับต่ำ

**5.1 ข้อห่วงกังวลต่อผลการประเมินผลกระทบสิ่งแวดล้อมที่มีการเปลี่ยนแปลงรายละเอียดโครงการฯ**

- ☐ (1) ไม่ห่วงกังวล
- ☐ (2) ห่วงกังวล (ระบุ) .....

## ส่วนที่ 6 ความเพียงพอของมาตรการ และความคิดเห็นและข้อเสนอแนะเพิ่มเติม

**คำชี้แจง :** สำหรับการแสดงความคิดเห็นเกี่ยวกับความเพียงพอของมาตรการด้านสิ่งแวดล้อมที่มีการเปลี่ยนแปลงรายละเอียดโครงการฯ ผู้ให้สัมภาษณ์สามารถเข้าถึงข้อมูลมาตรการฉบับเต็มได้ก่อนการแสดงความคิดเห็น เพื่อเป็นการรับทราบถึงมาตรการที่ทางโครงการได้กำหนดไว้ และเพื่อเป็นการประกอบการตัดสินใจในการแสดงความคิดเห็น โดยท่านสามารถสแกน QR Code ด้านล่างนี้เพื่อเข้าถึงข้อมูลมาตรการฉบับเต็มของโครงการได้



สแกน QR Code  
มาตรการด้านสิ่งแวดล้อมของโครงการ

### มาตรการป้องกันและแก้ไขมาตรการป้องกันและแก้ไขผลกระทบสิ่งแวดล้อม (ระยะดำเนินการ)

ควบคุมความเข้มข้นมลพิษทางอากาศจากปล่องระบายน้ให้มีค่าสูงเกินเกณฑ์มาตรฐานและควบคุมอัตราการระบายมลพิษทางอากาศของโครงการ (ปล่อง S6 S7 S8 และ S9) ดังนี้

TSP ไม่เกิน 10 มิลลิกรัม/ลูกบาศก์เมตร และ 0.0045 กรัม/วินาที

AL ไม่เกิน 9 มิลลิกรัม/ลูกบาศก์เมตร และ 0.0041 กรัม/วินาที

### มาตรการติดตามตรวจสอบผลกระทบสิ่งแวดล้อม (ระยะดำเนินการ)

ตรวจวัดคุณภาพอากาศจากแหล่งกำเนิดปล่อง 2 ครั้ง ในช่วงเวลาเดียวกับการตรวจวัดคุณภาพอากาศในบรรยากาศ โดยมีดัชนีตรวจวัด ดังนี้

- ก๊าซซัลเฟอร์ไดออกไซด์ ( $\text{SO}_2$ ) และออกไซด์ของไนโตรเจน ( $\text{NO}_x$ )
- ฝุ่นละอองรวม (TSP)
- ไฮโดรเจนคลอไรด์ (HCl) และคลอรีน ( $\text{Cl}_2$ )
- อะลูมิเนียมออกไซด์ ( $\text{Al}_2\text{O}_3$ ) (ปล่อง S4 และ S5)
- อะลูมิเนียม (AL) (ปล่อง S6 S7 S8 และ S9)

**หมายเหตุ :** ข้อความที่ขีดเส้นใต้ คือ ข้อมูลที่มีการเปลี่ยนแปลงไปจากรายงานฯ ฉบับเดิม

6.1 ความคิดเห็นต่อความเพียงพอของมาตรการด้านสิ่งแวดล้อมที่มีการเปลี่ยนแปลงรายละเอียดโครงการฯ

- ☐ (1) เพียงพอ
- ☐ (2) ไม่เพียงพอ ต้องการให้เพิ่มเติม (ระบุ).....

6.2 ความคิดเห็นและข้อเสนอแนะอื่นๆ เพิ่มเติม

.....

.....

.....

.....

.....

.....

.....

-ขอขอบพระคุณอย่างยิ่งที่กรุณาสละเวลาตอบคำถาม-

แบบสอบถามข้อมูลเศรษฐกิจสังคม และความคิดเห็นหรือข้อเสนอแนะต่อการเปลี่ยนแปลงรายละเอียดโครงการ  
โครงการโรงงานผลิตชิ้นส่วนยานพาหนะ (ส่วนขยายครั้งที่ 1) ครั้งที่ 4 ของบริษัท ฮาล อะลูมิเนียม (ประเทศไทย) จำกัด  
สำหรับกลุ่มประชาชนตัวแทนครัวเรือน

ที่ตั้งของครัวเรือนจากขอบเขตพื้นที่โครงการ (ทำเครื่องหมาย ✓ ในข้อที่เลือก)

- ☐ ระยะประชิดติดโครงการตั้งแต่ 0 – 100 เมตร จากขอบเขตพื้นที่โครงการ  
☐ ระยะใกล้จากพื้นที่โครงการตั้งแต่ 100 เมตร - 3 กิโลเมตร จากขอบเขตพื้นที่โครงการ  
☐ ระยะไกลจากพื้นที่โครงการตั้งแต่ 3 - 5 กิโลเมตร จากขอบเขตพื้นที่โครงการ

คำชี้แจง : ตามที่ บริษัท ฮาล อะลูมิเนียม (ประเทศไทย) จำกัด ได้ว่าจ้าง บริษัท กรีนเนอร์ คอนซัลแทนท์ จำกัด (บริษัทที่ปรึกษา) ให้ดำเนินงานจัดทำรายงานการเปลี่ยนแปลงรายละเอียดโครงการ โครงการโรงงานผลิตชิ้นส่วนยานพาหนะ (ส่วนขยายครั้งที่ 1) ครั้งที่ 4 ของบริษัท ฮาล อะลูมิเนียม (ประเทศไทย) จำกัด โดยการสำรวจข้อมูลด้านเศรษฐกิจสังคมในครั้งนี้เป็นส่วนหนึ่งของการศึกษาผลกระทบสิ่งแวดล้อมในรายงานการประเมินผลกระทบสิ่งแวดล้อม (EIA) เพื่อแสดงให้เห็นถึงข้อมูลสภาพเศรษฐกิจสังคม รวมทั้งความคิดเห็นและข้อเสนอแนะของชุมชนในพื้นที่ต่อการเปลี่ยนแปลงรายละเอียดโครงการ ดังนั้นจึงขอความร่วมมือในการให้สัมภาษณ์ข้อมูลต่างๆ ในแบบสอบถาม เพื่อนำไปสู่การประเมินผลในภาพรวม และนำไปใช้เป็นข้อมูลประกอบการประเมินผลกระทบ รวมถึงการกำหนดมาตรการ ป้องกัน แก้ไข และแนวทางการลดผลกระทบที่อาจเกิดขึ้นจากการพัฒนาโครงการได้อย่างเหมาะสมต่อไป ทั้งนี้ เพื่อเป็นการปฏิบัติตาม พ.ร.บ.คุ้มครองข้อมูลส่วนบุคคล พ.ศ. 2562 (Personal Data Protection Act: PDPA) ขอแจ้งให้ท่านทราบว่าข้อมูลของท่านจะถูกเก็บรักษาไว้เป็นความลับ โดยไม่เผยแพร่ตามที่กฎหมายกำหนด และนำไปใช้ตามวัตถุประสงค์ของการศึกษาและจัดทำรายงานผลกระทบสิ่งแวดล้อมของโครงการเท่านั้น บริษัทฯ ขอยืนยันว่า ข้อมูลต่างๆ ที่ผู้ตอบแบบสอบถามได้ยินยอมให้บริษัทฯ ทำการรวบรวมและสำรวจครั้งนี้จะเป็นไปตาม พ.ร.บ.คุ้มครองข้อมูลส่วนบุคคล พ.ศ. 2562 เพื่อป้องกันการละเมิดสิทธิส่วนบุคคลของท่าน โดยมีการควบคุมข้อมูลส่วนบุคคลตามกฎหมายอย่างเคร่งครัด ทั้งนี้ การนำข้อมูลไปใช้หรือเปิดเผยจะประมวผลและนำเสนอข้อมูลในภาพรวมเท่านั้น โดยมีได้มีการเปิดเผยข้อมูลเป็นรายบุคคลแต่อย่างใด

อนุญาตให้ข้อมูล

☐ ยินยอม

☐ ไม่ยินยอม

ชื่อผู้ให้สัมภาษณ์ (นาย/นาง/นางสาว/อื่นๆ) .....  
ที่อยู่บ้านเลขที่..... ซอย..... ถนน..... หมู่ที่..... ชื่อหมู่บ้าน.....  
ตำบล..... อำเภอ..... จังหวัด..... โทรศัพท์.....

โปรดทำเครื่องหมาย ✓ ในช่องว่างที่ท่านเลือกตอบและเติมคำลงในช่องว่าง

### ส่วนที่ 1 ข้อมูลทั่วไป

- 1.1 เพศ ☐ (1) หญิง ☐ (2) ชาย
- 1.2 อายุ ..... ปี  
☐ (1) ต่ำกว่า 20 ปี ☐ (2) 20-29 ปี ..... ☐ (3) 30-39 ปี  
☐ (4) 40-49 ปี ☐ (5) 50-59 ปี ..... ☐ (6) 60 ปีขึ้นไป
- 1.3 ศาสนา  
☐ (1) พุทธ ☐ (2) คริสต์  
☐ (3) อิสลาม ☐ (4) อื่นๆ (ระบุ) .....
- 1.4 สถานภาพ  
☐ (1) หัวหน้าครัวเรือน ☐ (2) คู่สมรส  
☐ (3) บุตร/บุตรเขย/สะใภ้ ☐ (4) อื่นๆ (ระบุ) .....
- 1.5 ระดับการศึกษาของท่าน  
☐ (1) ไม่ได้เข้ารับการศึกษ ☐ (2) ประถมศึกษา ☐ (3) มัธยมศึกษาตอนต้น  
☐ (4) มัธยมศึกษาตอนปลาย/ปวช. ☐ (5) อนุปริญญา/ปวส. ☐ (6) ปริญญาตรี  
☐ (7) สูงกว่าปริญญาตรี
- 1.6 ภูมิลำเนาเดิม  
☐ (1) มีภูมิลำเนาอยู่ในพื้นที่ตั้งแต่เกิด (ข้ามไปตอบส่วนที่ 2)  
☐ (2) ย้ายมาจากภูมิลำเนาอื่น
- 1.7 กรณีย้ายมาจากภูมิลำเนาอื่น โปรดระบุสาเหตุในการย้ายมา  
☐ (1) เพื่อการประกอบอาชีพ ☐ (2) ติดตามพ่อแม่/ญาติพี่น้อง  
☐ (3) แต่งงานกับคนที่นี่ ☐ (4) อื่นๆ (ระบุ) .....
- 1.8 กรณีย้ายมาจากภูมิลำเนาอื่น โปรดระบุระยะเวลาในการย้ายเข้ามาอยู่ในพื้นที่นี้  
☐ (1) 1-5 ปี ☐ (2) 6-10 ปี ☐ (3) 11-15 ปี  
☐ (4) 16-20 ปี ☐ (5) มากกว่า 20 ปี
- 1.9 กรณีย้ายมาจากภูมิลำเนาอื่น มีการย้ายทะเบียนบ้านด้วยหรือไม่  
☐ (1) มีการย้ายทะเบียนบ้านมาอยู่ในพื้นที่  
☐ (2) ไม่มีการย้ายทะเบียนบ้าน

### ส่วนที่ 2 ลักษณะครัวเรือน

- 2.1 สมาชิกในครัวเรือน  
☐ (1) 1-3 คน  
☐ (2) 4-6 คน  
☐ (3) 6 คนขึ้นไป

## 2.2 ครวเรือนของท่านมีสมาชิกที่เป็นกลุ่มอ่อนไหวหรือไม่

- ☐ (1) ไม่มี
- ☐ (2) มี ได้แก่ (ตอบได้มากกว่า 1 ข้อ)
- ☐ 1) เด็กอายุต่ำกว่า 6 ปี
- ☐ 2) ผู้พิการ
- ☐ 3) หญิงตั้งครรภ์
- ☐ 4) คนที่มีโรคประจำตัว เช่น โรคเบาหวาน โรคความดันโลหิตสูง โรคหัวใจและหลอดเลือด โรคมะเร็ง โรคไตเรื้อรัง เป็นต้น
- ☐ 5) ผู้สูงอายุ (อายุ 60 ปีขึ้นไป)

## 2.3 ลักษณะที่อยู่อาศัย

- ☐ (1) บ้านเดี่ยว ☐ (2) บ้านแฝด
- ☐ (3) ทาวน์เฮาส์ ☐ (4) ตึกแถว/อาคารพาณิชย์
- ☐ (5) อาคารไม่ถาวรเช่น เฟิง กระต๊อบ ☐ (6) อื่นๆ (ระบุ).....

## 2.4 สถานภาพการครอบครองที่อยู่อาศัย

- ☐ (1) บ้านและที่ดินเป็นของตนเอง ☐ (2) บ้านเป็นของตนเอง แต่เช่าที่ดิน
- ☐ (3) บ้านเป็นของตนเอง แต่ใช้ที่ดินฟรี ☐ (4) เช่าทั้งบ้านและที่ดิน
- ☐ (5) อื่นๆ (ระบุ).....

## ส่วนที่ 3 ข้อมูลโครงสร้างทางเศรษฐกิจ สังคมของครัวเรือน

### 3.1 อาชีพหลักของท่าน

- ☐ (1) เกษตรกรรม ระบุ..... ☐ (2) ค้าขาย/ธุรกิจส่วนตัว ☐ (3) รับจ้าง/ลูกจ้าง
- ☐ (4) รับจ้างในโรงงานอุตสาหกรรม ☐ (5) ข้าราชการ/รัฐวิสาหกิจ/พนักงานราชการ
- ☐ (6) กำลังศึกษา ☐ (7) พนักงานบริษัท/ห้างร้าน/โรงแรม
- ☐ (8) ไม่มีอาชีพแน่นอน ☐ (9) อื่นๆ (ระบุ) .....

### 3.2 อาชีพรองของท่าน

- ☐ (1) ไม่มี ☐ (2) เกษตรกรรม ☐ (3) ค้าขาย/ธุรกิจส่วนตัว
- ☐ (4) รับจ้าง/ลูกจ้าง ☐ (5) อื่นๆ (ระบุ) .....

### 3.3 รายได้ของสมาชิกในครัวเรือนรวมกันต่อเดือน

- ☐ (1) น้อยกว่า 10,000 ☐ (2) 10,001-20,000 ☐ (3) 20,001-40,000
- ☐ (4) 40,001-100,000 ☐ (5) 100,001 บาทขึ้นไป

### 3.4 รายจ่ายของสมาชิกในครัวเรือนรวมกันต่อเดือน

- ☐ (1) น้อยกว่า 10,000 ☐ (2) 10,001-20,000 ☐ (3) 20,001-40,000
- ☐ (4) 40,001-100,000 ☐ (5) 100,001 บาทขึ้นไป

### 3.5 ครวเรือนของท่านมีรายได้เพียงพอกับรายจ่ายหรือไม่

- ☐ (1) เพียงพอ และมีเหลือออม ☐ (2) เพียงพอ แต่ยังไม่มียอดออม
- ☐ (3) ไม่เพียงพอ แต่ไม่มีหนี้สิน ☐ (4) ไม่เพียงพอ ต้องกู้ยืม

### 3.6 ปัญหาเกี่ยวกับการประกอบอาชีพของครัวเรือนของท่านในปัจจุบัน

- ☐ (1) ไม่มีปัญหา ☐ (2) มี (ระบุ) .....

**ส่วนที่ 4 สุขาภิบาล สุภาพอนามัยและการใช้บริการชุมชนของครัวเรือน**

**4.1 แหล่งน้ำสำหรับบริโภค (น้ำดื่ม) ในครัวเรือนของท่าน**

- ☐ (1) น้ำประปา ☐ (2) น้ำบ่อ/น้ำบาดาล ☐ (3) น้ำฝน  
☐ (4) น้ำในแม่น้ำ/ลำคลอง ☐ (5) น้ำดื่มบรรจุขวด/น้ำถัง ☐ (7) อื่นๆ (ระบุ) .....

**4.2 ท่านมีการปรับปรุงคุณภาพน้ำก่อนนำมาบริโภค ด้วยวิธีใด**

- ☐ (1) การต้ม ☐ (2) การกรอง ☐ (3) ใช้สารส้ม ☐ (4) เต็มคลอรีน  
☐ (5) ใช้แสงแดด ☐ (6) ไม่ได้ทำการปรับปรุง ☐ (7) อื่นๆ (ระบุ) .....

**4.3 ครัวเรือนของท่านมีน้ำบริโภค (น้ำดื่ม) เพียงพอ/มีปัญหาหรือไม่**

- ☐ (1) เพียงพอ ☐ (2) ไม่เพียงพอ เนื่องจาก (ระบุ) .....

**4.4 แหล่งน้ำสำหรับอุปโภค (น้ำสำหรับซัก ล้าง น้ำใช้) ในครัวเรือน**

- ☐ (1) น้ำประปา ☐ (2) น้ำบ่อ/น้ำบาดาล ☐ (3) น้ำฝน  
☐ (4) น้ำในแม่น้ำ/ลำคลอง ☐ (5) น้ำดื่มบรรจุขวด/น้ำถัง ☐ (7) อื่นๆ (ระบุ) .....

**4.5 ท่านมีการปรับปรุงคุณภาพน้ำก่อนนำมาอุปโภค ด้วยวิธีใด**

- ☐ (1) การต้ม ☐ (2) การกรอง ☐ (3) ใช้สารส้ม ☐ (4) เต็มคลอรีน  
☐ (5) ใช้แสงแดด ☐ (6) ไม่ได้ทำการปรับปรุง ☐ (7) อื่นๆ (ระบุ) .....

**4.6 ครัวเรือนของท่านมีน้ำสำหรับอุปโภค เพียงพอ/มีปัญหาหรือไม่**

- ☐ (1) เพียงพอ ☐ (2) ไม่เพียงพอ เนื่องจาก (ระบุ) .....

**4.7 แหล่งน้ำสำหรับภาคการเกษตร (เฉพาะผู้ทำการเกษตร) \*หากไม่ได้ทำการเกษตร ข้ามไปทำข้อ 4.7**

- ☐ (1) น้ำประปา ☐ (2) น้ำบ่อ/น้ำบาดาล ☐ (3) น้ำฝน  
☐ (4) น้ำในแม่น้ำ/ลำคลอง ☐ (5) น้ำดื่มบรรจุขวด/น้ำถัง ☐ (7) อื่นๆ (ระบุ) .....

**4.8 น้ำใช้เพื่อการเกษตร เพียงพอ/มีปัญหาหรือไม่ (เฉพาะผู้ทำการเกษตร)**

- ☐ (1) เพียงพอ ☐ (2) ไม่เพียงพอ เนื่องจาก ระบุ.....

**4.9 ครัวเรือนของท่านมีการกักตุนน้ำเสีย / น้ำทิ้งจากกิจกรรมต่างๆ อย่างไร**

- ☐ (1) ทิ้งลงคลอง / แหล่งน้ำตามธรรมชาติ ☐ (2) ระบายลงดิน / ที่โล่ง  
☐ (3) ระบบบำบัดน้ำเสียรวม/ท่อระบายน้ำ ☐ (4) อื่นๆ (ระบุ) .....

**4.10 ครัวเรือนของท่านมีการจัดการขยะอย่างไร**

- ☐ (1) เผา ☐ (2) ขุดหลุมฝังในบริเวณบ้าน  
☐ (3) กองไว้ข้างบ้าน/ที่โล่ง/ที่สาธารณะ ☐ (4) ทิ้งถังขยะของเทศบาลหรืออบต.  
☐ (5) อื่นๆ (ระบุ) .....

**4.11 ครัวเรือนของท่านมีปัญหาการใช้ไฟฟ้าหรือไม่**

- ☐ 1. ไม่มี ☐ 2. มี ระบุ.....

**4.12 ครัวเรือนของท่านมีปัญหาการคมนาคมในหรือไม่**

- ☐ 1. ไม่มี ☐ 2. มี (ระบุ) .....

**4.13 ในรอบ 1 ปีที่ผ่านมาท่านและสมาชิกในครัวเรือนเคยมีการเจ็บป่วยหรือไม่**

- ☐ (1) ไม่เคย (ข้ามไปตอบข้อ 5.1) ☐ (2) เคย

4.14 หากเคยท่าน หรือสมาชิกในครัวเรือนเจ็บป่วยด้วยโรคอะไรบ่อยที่สุด

- ☐ (1) ระบบทางเดินหายใจ    ☐ (2) โรคเกี่ยวกับระบบทางเดินอาหาร    ☐ (3) โรคผิวหนัง/ภูมิแพ้  
☐ (4) โรคหัวใจ    ☐ (5) โรคเกี่ยวกับหู/ตา/ฟัน/กระดูก    ☐ (6) ระบบกล้ามเนื้อ  
☐ (7) โรคเกี่ยวกับระบบเลือด    ☐ (8) อุบัติเหตุจากการประกอบอาชีพ/เดินทาง/ยานพาหนะ  
☐ (9) อื่นๆ.....

4.15 ท่านคิดว่าที่ผ่านมามีสาเหตุของโรคที่ท่าน/สมาชิกในครัวเรือนเจ็บป่วย คืออะไร (เลือกได้เพียง 1 ข้อ)

- ☐ (1) อากาศเปลี่ยนแปลง    ☐ (2) มลพิษจากโรงงานอุตสาหกรรม    ☐ (3) ทำงานหนัก  
☐ (4) โรคประจำตัว/ระบบร่างกายบกพร่อง    ☐ (5) พักผ่อนไม่เพียงพอ    ☐ (6) ประมาท  
☐ (7) อื่นๆ.....

4.16 เมื่อเจ็บป่วย ส่วนใหญ่ท่านหรือสมาชิกในครัวเรือนจะเข้ารับการรักษาที่ไหนมากที่สุด

- ☐ (1) ซื้อมารับประทานเอง    ☐ (2) โรงพยาบาลส่งเสริมสุขภาพตำบล  
☐ (3) โรงพยาบาลประจำอำเภอ    ☐ (4) คลินิก/โรงพยาบาลเอกชน  
☐ (5) โรงพยาบาลประจำจังหวัด    ☐ (6) ปลอมยให้หายเอง    ☐ (7) อื่นๆ (ระบุ).....

4.17 ท่านคิดว่าการให้บริการทางด้านสาธารณสุขในพื้นที่มีความเพียงพอหรือไม่

- ☐ (1) เพียงพอ    ☐ (2) ไม่เพียงพอ (ระบุ) .....

4.18 ในรอบปีที่ผ่านมาหน่วยงานสาธารณสุขทั้งภาครัฐและเอกชนเข้ามาให้ความรู้หรือแนะนำเกี่ยวกับรักษาสุขภาพอนามัย การเฝ้าระวังโรค และการป้องกันโรคหรือไม่

- ☐ (1) ไม่มี    ☐ (2) มี (ระบุ) .....

#### ส่วนที่ 5 สภาพแวดล้อมในปัจจุบัน

5.1 ในระยะเวลา 5 ปีที่ผ่านมา สภาพแวดล้อมของชุมชนในพื้นที่รับผิดชอบของท่านมีการ เปลี่ยนแปลง หรือไม่ อย่างไร

- ☐ (1) ไม่เปลี่ยนแปลง  
☐ (2) เปลี่ยนแปลง (โปรดระบุลักษณะการเปลี่ยนแปลง).....

5.2 ท่านคิดว่าการดำเนินงานของโครงการส่งผลต่อการเปลี่ยนแปลงสภาพแวดล้อมในพื้นที่หรือไม่

- ☐ (1) ไม่ส่งผล  
☐ (2) ส่งผล (โปรดระบุลักษณะการเปลี่ยนแปลง) .....

5.3 เมื่อชุมชนมีงานส่วนรวม ท่านเข้าร่วมทำกิจกรรมด้วยหรือไม่

- ☐ (1) เข้าร่วมเป็นประจำ    ☐ (2) เข้าร่วมบางครั้ง  
☐ (3) ไม่เข้าร่วม (เพราะ) .....

5.4 ท่านมีความรู้เกี่ยวกับสภาพแวดล้อมโดยรวมของชุมชนหรือท้องถิ่น ที่ท่านอาศัยอยู่ในปัจจุบัน

- ☐ (1) เป็นชุมชนที่น่าอยู่อาศัย    ☐ (2) เป็นชุมชนที่ไม่น่าอยู่อาศัย  
☐ (3) เป็นชุมชนที่พออยู่ได้    ☐ (4) อื่นๆ (ระบุ) .....

5.5 ปัญหาความเดือดร้อน/ความรำคาญด้านสิ่งแวดล้อมที่ได้รับในปัจจุบัน (โปรดแสดงความคิดเห็นทุกข้อ)

ปัญหาความเดือดร้อน/ความรำคาญ ด้านสิ่งแวดล้อม	ระดับการได้รับผลกระทบ				สาเหตุของ ผลกระทบ
	ไม่ได้รับ (0)	น้อย (1)	ปานกลาง (2)	มาก (3)	
(1) มลพิษทางอากาศ					
(2) ฝุ่นละออง					
(3) ควัน/เขม่า					
(4) กลิ่นรบกวน					
(5) เสียงดัง					
(6) ขยะมูลฝอย					
(7) น้ำเสีย					
(8) การจราจร / อุบัติเหตุ					
(9) อื่นๆ (ระบุ).....					

5.6 ปัญหาของชุมชนและความปลอดภัยในชีวิตและทรัพย์สินที่ได้รับในปัจจุบัน (โปรดแสดงความคิดเห็นทุกข้อ)

ปัญหาชุมชน/ความปลอดภัยในชีวิตและทรัพย์สิน	ระดับการได้รับผลกระทบ			
	ไม่ได้รับ (0)	น้อย (1)	ปานกลาง (2)	มาก (3)
(1) การลักขโมย/ปล้น/จี้				
(2) การทะเลาะวิวาท				
(3) การจับกุมเรื่องยาเสพติด				
(4) การมั่วสุมของกลุ่มวัยรุ่นในชุมชน				
(5) มีแรงงานอพยพเข้ามา				
(6) มีผู้สูงอายุ/คนพิการที่ไม่ได้รับการดูแลช่วยเหลือ				
(7) มีคนว่างงานในชุมชน				
(8) มีผู้ไม่ได้รับบริการ/สวัสดิการจากหน่วยงานของรัฐ				
(9) อื่นๆ (ระบุ).....				

## ส่วนที่ 6 การรับทราบข้อมูลข่าวสารโครงการ ความเชื่อมั่น และความคิดเห็นต่อโครงการฯ

การเปลี่ยนแปลงรายละเอียดโครงการในรายงานการประเมินผลกระทบสิ่งแวดล้อมโครงการโรงงานผลิตชิ้นส่วนยานพาหนะ (ส่วนขยายครั้งที่ 1) ครั้งที่ 4 ของบริษัท ฮาล อะลูมิเนียม (ประเทศไทย) จำกัด มีรายละเอียด ดังนี้

1. การเปลี่ยนแปลงค่าควบคุมอัตราการระบายมลสารทางอากาศจากอะลูมิเนียมออกไซด์ ( $Al_2O_3$ ) เป็นอะลูมิเนียม (Al) ที่ปล่อยจากระบบดักฝุ่นแบบถุงกรองจากขั้นตอนการขัดผิวชิ้นงาน (ปล่อง S6 S7 S8 และ S9) กล่าวคือ โครงการจะกำหนดค่าควบคุมความเข้มข้นอะลูมิเนียมออกไซด์ ( $Al_2O_3$ ) ไม่เกิน 1 มิลลิกรัม/ลูกบาศก์เมตร และ 0.0005 กรัม/วินาที เป็น “กำหนดค่าควบคุมความเข้มข้นอะลูมิเนียม (Al) ไม่เกิน 9 มิลลิกรัม/ลูกบาศก์เมตร และ 0.0041 กรัม/วินาที” เนื่องจากสอดคล้องกับมลสารหลักที่เกิดขึ้นจากการกระบวนการผลิต รวมถึงห้องปฏิบัติการวิเคราะห์เอกชนสามารถวิเคราะห์อะลูมิเนียม (Al) ได้โดยตรง โดยไม่ต้องมีการแปลงค่าความเข้มข้นให้เป็นอะลูมิเนียมออกไซด์ ( $Al_2O_3$ )

### 6.1 ท่านทราบข้อมูลเกี่ยวกับการเปลี่ยนแปลงรายละเอียดโครงการฯ นี้มาก่อนหรือไม่

☐ (1) ไม่เคยทราบ

☐ (2) เคยทราบ ทราบจาก..... (ตอบได้มากกว่า 1 ข้อ)

☐ 1) รู้จักด้วยตนเอง/เคยทำงาน/ติดต่อกัน

☐ 2) เจ้าหน้าที่ประชาสัมพันธ์โครงการ

☐ 3) การติดประกาศ/ป้ายประกาศ

☐ 4) แผ่นพับ

☐ 5) การประชุมชี้แจง

☐ 6) ผู้นำชุมชน

☐ 7) ญาติพี่น้อง/เพื่อนบ้าน

☐ 8) อินเทอร์เน็ต/เฟซบุ๊ก/ไลน์

☐ 9) อื่นๆ ระบุ.....

### 6.2 ท่านคิดว่าการเปลี่ยนแปลงรายละเอียดโครงการฯ ในครั้งนี้มีประโยชน์หรือผลดีต่อชุมชนหรือไม่

☐ (1) ไม่มี

☐ (2) มีประโยชน์หรือผลดี (ระบุ).....

### 6.3 ท่านคิดว่าการเปลี่ยนแปลงรายละเอียดโครงการฯ ในครั้งนี้มีผลกระทบหรือผลเสียต่อชุมชนหรือไม่

ประเด็นผลกระทบ	ระดับการได้รับผลกระทบ			
	ไม่ได้รับ (0)	น้อย (1)	ปานกลาง (2)	มาก (3)
<b>1. ด้านสิ่งแวดล้อม</b>				
(1) มลพิษทางอากาศ				
(2) ฝุ่นละออง				
(3) คิวบิก/เขม่า				
(4) กลิ่นรบกวน				
(5) เสียงดัง				
(6) ขยะมูลฝอย				
(7) น้ำเสีย				
(8) การจราจร / อุบัติเหตุ				

ประเด็นผลกระทบ	ระดับการได้รับผลกระทบ			
	ไม่ได้รับ (0)	น้อย (1)	ปานกลาง (2)	มาก (3)
(9) อื่นๆ (ระบุ).....				
<b>2. ด้านสังคม/เศรษฐกิจ</b>				
(1) การลักขโมย/ปล้น/จี้				
(2) การทะเลาะวิวาท				
(3) การจับกุมเรื่องยาเสพติด				
(4) การมั่วสุมของกลุ่มวัยรุ่นในชุมชน				
(5) มีแรงงานอพยพเข้ามา				
(6) มีผู้สูงอายุ/คนพิการที่ไม่ได้รับการดูแลช่วยเหลือ				
(7) มีคนว่างงานในชุมชน				
(8) มีผู้ไม่ได้รับบริการ/สวัสดิการจากหน่วยงานของรัฐ				
(9) อื่นๆ (ระบุ).....				

#### 6.4 หากมีการเปลี่ยนแปลงรายละเอียดโครงการฯ ท่านมีความวิตกกังวลหรือไม่

- ☐ (1) ไม่วิตกกังวล เนื่องจาก.....
- ☐ (2) วิตกกังวล ในด้าน.....

สาเหตุของความวิตกกังวลต่อการเปลี่ยนแปลงรายละเอียดโครงการฯ

- ☐ 1) จากการดำเนินงานที่ผ่านมาของโครงการ
- ☐ 2) จากการดำเนินงานของโรงงานอื่น
- ☐ 3) จากการคาดคะเนของตนเอง
- ☐ 4) อื่นๆ (ระบุ).....

#### 6.5 ท่านมีความเชื่อมั่นในการบริหารจัดการด้านสิ่งแวดล้อมของ บริษัท บริษัท ฮาล อะลูมิเนียม (ประเทศไทย) จำกัด หรือไม่

- ☐ (1) เชื่อมั่น เนื่องจาก.....
- ☐ (2) ไม่เชื่อมั่น เนื่องจาก.....
- ☐ (3) ไม่แสดงความคิดเห็น เนื่องจาก.....

#### 6.6 ท่านต้องการให้ประชาสัมพันธ์ข้อมูลข่าวสารเกี่ยวกับโครงการผ่านช่องทางใดมากที่สุด

- ☐ (1) ผู้นำชุมชน      ☐ (2) ประกาศเสียงตามสาย      ☐ (3) การประชุมชี้แจง
- ☐ (4) จดหมาย/เอกสาร      ☐ (5) วิทยุชุมชนฯ      ☐ (6) อื่นๆ (ระบุ) .....

#### 6.7 ท่านต้องการให้บริษัทฯ แจ้งข้อมูลข่าวสารเกี่ยวกับการดำเนินโครงการ ด้านใดมากที่สุด

- ☐ (1) การประเมินผลกระทบสิ่งแวดล้อม      ☐ (2) การทำกิจกรรมเพื่อสังคม/ชุมชน
- ☐ (3) กระบวนการผลิต      ☐ (4) การจ้างงาน
- ☐ (5) อื่น ๆ (ระบุ) .....

**ส่วนที่ 7 ความคิดเห็นต่อผลการประเมินผลกระทบสิ่งแวดล้อม**

รายละเอียด	ค่าความเข้มข้น (ไมโครกรัมต่อลูกบาศก์เมตร)		
	AI เฉลี่ย 1 ชั่วโมง	AI เฉลี่ย 24 ชั่วโมง	AI เฉลี่ย 8 ชั่วโมง
1. ค่าความเข้มข้นสูงสุด	70.06	29.11	53.65
2. พื้นที่ที่ได้รับค่าความเข้มข้นสูงสุด	พื้นที่โครงการ (ห่างจากขอบรั้วเข้ามาในพื้นที่โครงการทางทิศเหนือเป็นระยะทาง 150 เมตร)		
3. ค่าความเข้มข้นที่จุดสังเกต			
A1: หมู่ที่ 5 บ้านวังแขยง	0.41	0.03	0.09
A2: หมู่ที่ 7 บ้านหนองก้างปลา	5.81	1.28	2.57
A3: หมู่ที่ 4 บ้านวังตาผิน	0.74	0.05	0.09
มาตรฐาน	-	-	15,000 <sup>1/</sup> (สอดคล้อง)

หมายเหตุ : <sup>1/</sup>ประกาศกรมสวัสดิการและคุ้มครองแรงงาน เรื่องขีดจำกัดความเข้มข้นของสารเคมีอันตราย พ.ศ. 2560

จะเห็นว่าค่าความเข้มข้นของอะลูมิเนียม (Al) เฉลี่ย 8 ชั่วโมง มีค่าสอดคล้องตามประกาศกรมสวัสดิการและคุ้มครองแรงงาน เรื่องขีดจำกัดความเข้มข้นของสารเคมีอันตราย พ.ศ. 2560 ส่วนค่าค่าความเข้มข้นของอะลูมิเนียม (Al) เฉลี่ย 1 ชั่วโมง และเฉลี่ย 24 ชั่วโมง ปัจจุบันประเทศไทยยังไม่มีกำหนดค่ามาตรฐาน ดังนั้น ผลกระทบต่อคุณภาพอากาศในระยะดำเนินการที่อาจเกิดขึ้นจากการเปลี่ยนแปลงรายละเอียดโครงการครั้งนี้จึงอยู่ในระดับต่ำ

**7.1 ข้อห่วงกังวลต่อผลการการประเมินผลกระทบสิ่งแวดล้อมที่มีการเปลี่ยนแปลงรายละเอียดโครงการฯ**

- ☐ (1) ไม่ห่วงกังวล
- ☐ (2) ห่วงกังวล (ระบุ) .....

## ส่วนที่ 8 ความเพียงพอของมาตรการ และความคิดเห็นและข้อเสนอแนะเพิ่มเติม

**คำชี้แจง :** สำหรับการแสดงความคิดเห็นเกี่ยวกับความเพียงพอของมาตรการด้านสิ่งแวดล้อมที่มีการเปลี่ยนแปลงรายละเอียดโครงการฯ ผู้ให้สัมภาษณ์สามารถเข้าถึงข้อมูลมาตรการฉบับเต็มได้ก่อนการแสดงความคิดเห็น เพื่อเป็นการรับทราบถึงมาตรการที่ทางโครงการได้กำหนดไว้ และเพื่อเป็นการประกอบการตัดสินใจในการแสดงความคิดเห็น โดยท่านสามารถสแกน QR Code ด้านล่างนี้เพื่อเข้าถึงข้อมูลมาตรการฉบับเต็มของโครงการได้

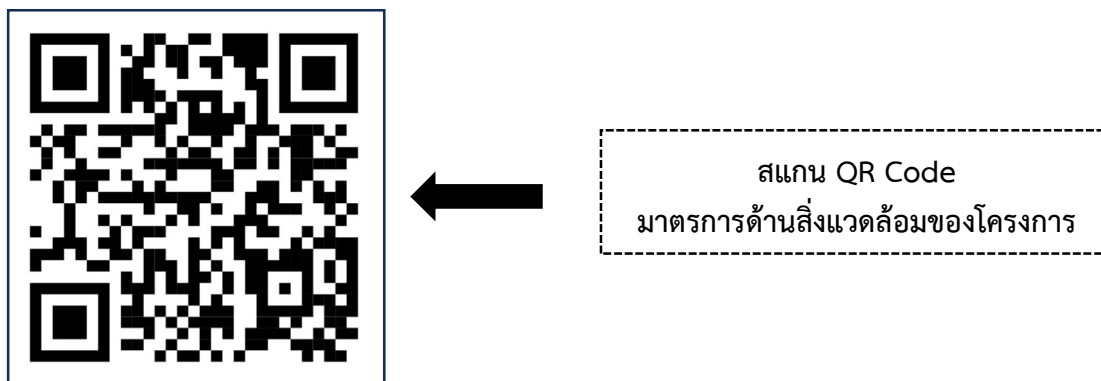

### มาตรการป้องกันและแก้ไขมาตรการป้องกันและแก้ไขผลกระทบสิ่งแวดล้อม (ระยะดำเนินการ)

ควบคุมความเข้มข้นมลพิษทางอากาศจากปล่องระบายน้ให้มีค่าสูงเกินเกณฑ์มาตรฐานและควบคุมอัตราการระบายมลพิษทางอากาศของโครงการ (ปล่อง S6 S7 S8 และ S9) ดังนี้

TSP ไม่เกิน 10 มิลลิกรัม/ลูกบาศก์เมตร และ 0.0045 กรัม/วินาที

AL ไม่เกิน 9 มิลลิกรัม/ลูกบาศก์เมตร และ 0.0041 กรัม/วินาที

### มาตรการติดตามตรวจสอบผลกระทบสิ่งแวดล้อม (ระยะดำเนินการ)

ตรวจวัดคุณภาพอากาศจากแหล่งกำเนิดปล่อง 2 ครั้ง ในช่วงเวลาเดียวกับการตรวจวัดคุณภาพอากาศในบรรยากาศ โดยมีดัชนีตรวจวัด ดังนี้

- ก๊าซซัลเฟอร์ไดออกไซด์ ( $\text{SO}_2$ ) และออกไซด์ของไนโตรเจน ( $\text{NO}_x$ )
- ฝุ่นละอองรวม (TSP)
- ไฮโดรเจนคลอไรด์ (HCl) และคลอรีน ( $\text{Cl}_2$ )
- อะลูมิเนียมออกไซด์ ( $\text{Al}_2\text{O}_3$ ) (ปล่อง S4 และ S5)
- อะลูมิเนียม (AL) (ปล่อง S6 S7 S8 และ S9)

**หมายเหตุ :** ข้อความที่ขีดเส้นใต้ คือ ข้อมูลที่มีการเปลี่ยนแปลงไปจากรายงานฯ ฉบับเดิม

8.1 ความคิดเห็นต่อความเพียงพอของมาตรการด้านสิ่งแวดล้อมที่มีการเปลี่ยนแปลงรายละเอียดโครงการฯ

- ☐ (1) เพียงพอ
- ☐ (2) ไม่เพียงพอ ต้องการให้เพิ่มเติม (ระบุ).....

8.2 ความคิดเห็นและข้อเสนอแนะอื่นๆ เพิ่มเติม

.....

.....

.....

.....

.....

.....

.....

-ขอขอบพระคุณอย่างยิ่งที่กรุณาสละเวลาตอบคำถาม-

ภาคผนวก ง-2 : เอกสารประชาสัมพันธ์การเปลี่ยนแปลง  
รายละเอียดโครงการฯ

# การเปลี่ยนแปลงรายละเอียดโครงการ ในรายงานการประเมินผลกระทบสิ่งแวดล้อม โครงการโรงงานผลิตชิ้นส่วนยานพาหนะ (ส่วนขยายครั้งที่ 1) ครั้งที่ 4 ของบริษัท ฮาล อะลูมิเนียม (ประเทศไทย) จำกัด

## 1. ข้อมูลทั่วไปของโครงการฯ

- 1.1 โครงการตั้งอยู่ภายในนิคมอุตสาหกรรมอีสเทิร์นซีบอร์ด (ระยอง) ตำบลบ่อวิน อำเภอดงสำราญ จังหวัดชลบุรี
- 1.2 โครงการประกอบกิจการผลิตชิ้นส่วนยานพาหนะ โดยมีกำลังการผลิตอะลูมิเนียมรวม 144 ตัน/วัน สามารถผลิตชิ้นส่วนยานยนต์หรือผลิตภัณฑ์ (Final Product) 72.79 ตัน/วันหรือ 24,020.7 ตัน/ปี

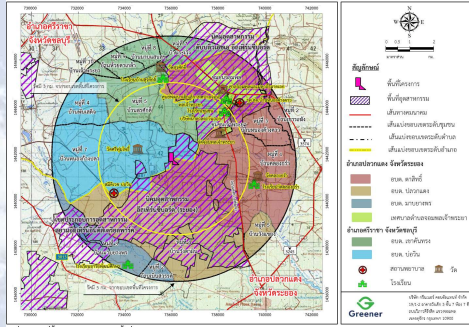

พื้นที่ศึกษา 5 กิโลเมตร

## 2. ประเด็นที่ขอเปลี่ยนแปลงรายละเอียดโครงการฯ

การเปลี่ยนแปลงค่าควบคุมอัตราการระบายมลสารทางอากาศจากอะลูมิเนียมออกไซด์ ( $Al_2O_3$ ) เป็นอะลูมิเนียม (Al) ที่ปล่อยจากระบบดักฝุ่นแบบกรงกรองจากขั้นตอนการขัดผิวชิ้นงาน (ปล่อง S6 S7 S8 และ S9) กล่าวคือ โครงการจะกำหนดค่าควบคุมความเข้มข้นอะลูมิเนียมออกไซด์ ( $Al_2O_3$ ) ไม่เกิน 1 มิลลิกรัม/ลูกบาศก์เมตร และ 0.0005 กรัม/วินาที เป็น "กำหนดค่าควบคุมความเข้มข้นอะลูมิเนียม (Al) ไม่เกิน 9 มิลลิกรัม/ลูกบาศก์เมตร และ 0.0041 กรัม/วินาที"

## 3. ผลการประเมินจากการเปลี่ยนแปลงรายละเอียดโครงการฯ

รายละเอียด	ค่าความเข้มข้น (ไมโครกรัมต่อลูกบาศก์เมตร)		
	Alเฉลี่ย 1 ชั่วโมง	Alเฉลี่ย 24 ชั่วโมง	Alเฉลี่ย 8 ชั่วโมง
1. ค่าความเข้มข้นสูงสุด	70.06	29.11	53.65
2. พื้นที่ที่ได้รับค่าความเข้มข้นสูงสุด	พื้นที่โครงการ (ห่างจากขอบรั้วเข้ามาในพื้นที่โครงการทางทิศเหนือเป็นระยะทาง 150 เมตร)		
3. ค่าความเข้มข้นที่จุดสังเกต			
A1: หมู่ที่ 5 บ้านวังแขยง	0.41	0.03	0.09
A2: หมู่ที่ 7 บ้านหนองก้างปลา	5.81	1.28	2.57
A3: หมู่ที่ 4 บ้านวังตาผิน	0.74	0.05	0.09
มาตรฐาน	-	-	15,000 <sup>1/</sup> (สอดคล้อง)

หมายเหตุ : <sup>1/</sup>ประกาศกรมสวัสดิการและคุ้มครองแรงงาน เรื่องขีดจำกัดความเข้มข้นของสารเคมีอันตราย พ.ศ. 2560

## 4. มาตรการป้องกันและแก้ไขผลกระทบสิ่งแวดล้อม (ระยะดำเนินการ)

### มาตรการฯ ฉบับเดิม

ควบคุมความเข้มข้นมลพิษทางอากาศจากปล่องระบาย (ปล่อง S6 S7 S8 และ S9) ไม่ให้มีค่าสูงเกินเกณฑ์มาตรฐานและควบคุม ดังนี้  
TSP ไม่เกิน 10 mg/Nm<sup>3</sup> และ 0.0045 g/s  
Al<sub>2</sub>O<sub>3</sub> ไม่เกิน 1 mg/Nm<sup>3</sup> และ 0.005 g/s

### มาตรการฯ ภายหลังการเปลี่ยนแปลง

ควบคุมความเข้มข้นมลพิษทางอากาศจากปล่องระบาย (ปล่อง S6 S7 S8 และ S9) ไม่ให้มีค่าสูงเกินเกณฑ์มาตรฐานและควบคุม ดังนี้  
TSP ไม่เกิน 10 mg/Nm<sup>3</sup> และ 0.0045 g/s  
Al ไม่เกิน 9 mg/Nm<sup>3</sup> และ 0.0041 g/s

## 5. มาตรการติดตามตรวจสอบผลกระทบสิ่งแวดล้อม (ระยะดำเนินการ)

ตรวจวัดคุณภาพอากาศจากแหล่งกำเนิดปีละ 2 ครั้ง ในช่วงเวลาเดียวกันกับการตรวจวัดคุณภาพอากาศในบรรยากาศ โดยมีดัชนีตรวจวัด ดังนี้

- ก๊าซซัลเฟอร์ไดออกไซด์ (SO<sub>2</sub>) และออกไซด์ของไนโตรเจน (NO<sub>x</sub>)
- ฝุ่นละอองรวม (TSP)
- ไฮโดรเจนคลอไรด์ (HCl) และคลอรีน (Cl<sub>2</sub>)
- อะลูมิเนียมออกไซด์ (Al<sub>2</sub>O<sub>3</sub>) (ปล่อง S4 และ S5)
- อะลูมิเนียม (Al) (ปล่อง S6 S7 S8 และ S9)

### ติดต่อสอบถามเพิ่มเติม

บริษัท กรีนเนอร์ คอนซัลแตนท์ จำกัด (คุณกวิน บุตรแก้ว)  
19/1-2 อาคารวังเด็ก 3 ชั้น 7 ห้องเลขที่ 7 ดี ถนนวิภาวดีรังสิต  
แขวงจวมพล เขตจตุจักร กทม. โทร : 02-272-2727  
อีเมล : kawin@greener.co.th



ดาวน์โหลดเอกสารรายละเอียดโครงการและมาตรการฯ



ภาคผนวก ง-3 : ผลสำรวจความคิดเห็นของกลุ่มผู้นำชุมชน  
ในเขตองค์การบริหารส่วนตำบล

ผลการสำรวจความคิดเห็นของกลุ่มผู้นำชุมชนในเขตองค์การบริหารส่วนตำบล

ข้อมูล	ระยะ 100 เมตร-3 กิโลเมตร		ระยะ 3-5 กิโลเมตร		รวมทั้งหมด	
	จำนวน	ร้อยละ	จำนวน	ร้อยละ	จำนวน	ร้อยละ
<b>ส่วนที่ 1 : ข้อมูลทั่วไป</b>						
<b>1.1 เพศ</b>						
- หญิง	5	33.3	14	46.7	19	42.2
- ชาย	10	66.7	16	53.3	26	57.8
<b>รวม</b>	<b>15</b>	<b>100.0</b>	<b>30</b>	<b>100.0</b>	<b>45</b>	<b>100.0</b>
<b>1.2 อายุ</b>						
- ต่ำกว่า 20 ปี	0	0.0	0	0.0	0	0.0
- 20-29 ปี	0	0.0	0	0.0	0	0.0
- 30-39 ปี	2	13.3	1	3.3	3	6.7
- 40-49 ปี	2	13.3	9	30.0	11	24.4
- 50-59 ปี	7	46.7	14	46.7	21	46.7
- 60 ปี ขึ้นไป	4	26.7	6	20.0	10	22.2
<b>รวม</b>	<b>15</b>	<b>100.0</b>	<b>30</b>	<b>100.0</b>	<b>45</b>	<b>100.0</b>
<b>1.3 ศาสนา</b>						
- พุทธ	15	100.0	30	100.0	45	100.0
- อิสลาม	0	0.0	0	0.0	0	0.0
- คริสต์	0	0.0	0	0.0	0	0.0
- อื่นๆ ระบุ	0	0.0	0	0.0	0	0.0
<b>รวม</b>	<b>15</b>	<b>100.0</b>	<b>30</b>	<b>100.0</b>	<b>45</b>	<b>100.0</b>
<b>1.4 ระดับการศึกษา</b>						
- ไม่ได้เข้ารับศึกษา	1	6.7	0	0.0	1	2.2
- ประถมศึกษา	1	6.7	7	23.3	8	17.8
- มัธยมศึกษาตอนต้น	4	26.7	8	26.7	12	26.7
- มัธยมศึกษาตอนปลาย/ปวช.	2	13.3	11	36.7	13	28.9
- อนุปริญญา/ปวส.	2	13.3	0	0.0	2	4.4
- ปริญญาตรี	5	33.3	2	6.7	7	15.6
- สูงกว่าปริญญาตรี	0	0.0	2	6.7	2	4.4
<b>รวม</b>	<b>15</b>	<b>100.0</b>	<b>30</b>	<b>100.0</b>	<b>45</b>	<b>100.0</b>
<b>1.5 ตำแหน่งในชุมชน</b>						
- กำนัน	2	13.3	0	0.0	2	4.4
- ผู้ใหญ่บ้าน/ประธานชุมชน	3	20.0	6	20.0	9	20.0
- ผู้ช่วยผู้ใหญ่บ้าน/รองประธานชุมชน	5	33.3	10	33.3	15	33.3
- กรรมการหมู่บ้าน/ชุมชน	0	0.0	3	10.0	3	6.7
- อาสาสมัครสาธารณสุขประจำหมู่บ้าน (อสม.)	5	33.3	9	30.0	14	31.1
- อื่นๆ ระบุ อบจ., เลขาประธานชุมชน	0	0.0	2	6.7	2	4.4
<b>รวม</b>	<b>15</b>	<b>100.0</b>	<b>30</b>	<b>100.0</b>	<b>45</b>	<b>100.0</b>
<b>1.6 ระยะเวลาดำรงตำแหน่ง</b>						
- 1-5 ปี	2	13.3	13	0.0	15	33.3
- 6-10 ปี	8	53.3	8	0.0	16	35.6
- 11-15 ปี	0	0.0	5	0.0	5	11.1
- 16-20 ปี	2	13.3	3	0.0	5	11.1
- มากกว่า 20 ปี	3	20.0	1	0.0	4	8.9
<b>รวม</b>	<b>15</b>	<b>100.0</b>	<b>30</b>	<b>0.0</b>	<b>45</b>	<b>100.0</b>
<b>1.7 ระยะเวลาที่ทำงานในหน่วยงานแห่งนี้</b>						
- 1-5 ปี	3	20.0	13	0.0	16	35.6
- 6-10 ปี	6	40.0	8	0.0	14	31.1
- 11-15 ปี	0	0.0	6	0.0	6	13.3
- 16-20 ปี	2	13.3	2	0.0	4	8.9
- มากกว่า 20 ปี	4	26.7	1	0.0	5	11.1
<b>รวม</b>	<b>15</b>	<b>100.0</b>	<b>30</b>	<b>0.0</b>	<b>45</b>	<b>100.0</b>
<b>1.8 ภูมิลำเนา</b>						
- มีภูมิลำเนาอยู่ในพื้นที่ตั้งแต่เกิด (ข้ามไปตอบส่วนที่ 2)	13	86.7	28	93.3	41	91.1
- ย้ายมาจากที่อื่น	2	13.3	2	6.7	4	8.9
<b>รวม</b>	<b>15</b>	<b>100.0</b>	<b>30</b>	<b>100.0</b>	<b>45</b>	<b>100.0</b>

ผลการสำรวจความคิดเห็นของกลุ่มผู้นำชุมชนในเขตองค์การบริหารส่วนตำบล

ข้อมูล	ระยะ 100 เมตร-3 กิโลเมตร		ระยะ 3-5 กิโลเมตร		รวมทั้งหมด	
	จำนวน	ร้อยละ	จำนวน	ร้อยละ	จำนวน	ร้อยละ
<b>1.9</b> กรณีย้ายมาจากภูมิลำเนาอื่น โปรดระบุสาเหตุในการย้ายมา						
- เพื่อการประกอบอาชีพ	1	50.0	0	0.0	1	25.0
- ติดตามพ่อแม่/ญาติพี่น้อง	1	50.0	1	50.0	2	50.0
- แต่งงานกับคนที่นี่	0	0.0	1	50.0	1	25.0
- อื่นๆ ระบุ	0	0.0	0	0.0	0	0.0
<b>รวม</b>	<b>2</b>	<b>100.0</b>	<b>2</b>	<b>100.0</b>	<b>4</b>	<b>100.0</b>
<b>1.10</b> กรณีย้ายมาจากภูมิลำเนาอื่น โปรดระบุระยะเวลาในการย้ายเข้ามาอยู่ในพื้นที่						
- 1-5 ปี	0	0.0	0	0.0	0	0.0
- 6-10 ปี	0	0.0	0	0.0	0	0.0
- 11-15 ปี	0	0.0	0	0.0	0	0.0
- 16-20 ปี	0	0.0	0	0.0	0	0.0
- มากกว่า 20 ปี	2	100.0	2	100.0	4	100.0
<b>รวม</b>	<b>2</b>	<b>100.0</b>	<b>2</b>	<b>100.0</b>	<b>4</b>	<b>100.0</b>
<b>1.11</b> กรณีย้ายมาจากภูมิลำเนาอื่น มีการย้ายทะเบียนบ้านด้วยหรือไม่						
- มีการย้ายทะเบียนบ้านมาอยู่ในพื้นที่	2	0.0	2	0.0	4	100.0
- ไม่มีการย้ายทะเบียนบ้าน	0	0.0	0	0.0	0	0.0
<b>รวม</b>	<b>2</b>	<b>0.0</b>	<b>2</b>	<b>0.0</b>	<b>4</b>	<b>100.0</b>
<b>ส่วนที่ 2 : ข้อมูลโครงสร้างทางเศรษฐกิจ สังคมของชุมชน</b>						
<b>2.1</b> ภูมิลำเนาเดิมของประชาชนส่วนใหญ่ในพื้นที่รับผิดชอบของท่าน						
- เกิดที่นี่	7	46.7	20	66.7	27	60.0
- ย้ายมาจากที่อื่น	8	53.3	10	33.3	18	40.0
<b>รวม</b>	<b>15</b>	<b>100.0</b>	<b>30</b>	<b>100.0</b>	<b>45</b>	<b>100.0</b>
<b>2.2</b> การประกอบอาชีพของประชาชนส่วนใหญ่ในพื้นที่รับผิดชอบของท่าน						
- เกษตรกรรม ระบุ สับปะรด,ยางพารา	0	0.0	3	10.0	3	6.7
- ค้าขาย/ธุรกิจส่วนตัว	0	0.0	7	23.3	7	15.6
- รับจ้าง/ลูกจ้าง	4	26.7	3	10.0	7	15.6
- รับจ้างในโรงงานอุตสาหกรรม	11	73.3	17	56.7	28	62.2
- ข้าราชการ/รัฐวิสาหกิจ/พนักงานราชการ	0	0.0	0	0.0	0	0.0
- กำลังศึกษา	0	0.0	0	0.0	0	0.0
- พนักงานบริษัท/ห้างร้าน/โรงแรม	0	0.0	0	0.0	0	0.0
- ไม่มีอาชีพแน่นอน	0	0.0	0	0.0	0	0.0
<b>รวม</b>	<b>15</b>	<b>100.0</b>	<b>30</b>	<b>100.0</b>	<b>45</b>	<b>100.0</b>
<b>2.3</b> ความเพียงพอของระบบสาธารณูปโภค (ไฟฟ้า)						
- เพียงพอ	9	60.0	27	90.0	36	80.0
- ไม่เพียงพอ เนื่องจาก ไฟตกดับบ่อย/กระแสไฟน้อย,ไฟกระตุก	6	40.0	3	10.0	9	20.0
<b>รวม</b>	<b>15</b>	<b>100.0</b>	<b>30</b>	<b>100.0</b>	<b>45</b>	<b>100.0</b>
<b>2.4</b> ความเพียงพอของระบบสาธารณูปโภค (ประปา)						
- เพียงพอ	11	73.3	26	86.7	37	82.2
- ไม่เพียงพอ เนื่องจาก ปัญหาการบริการน้ำประปาไม่ทั่วถึง,น้ำไม่ไหล,น้ำประปามีขุ่น,มีตะกอน	4	26.7	4	13.3	8	17.8
<b>รวม</b>	<b>15</b>	<b>100.0</b>	<b>30</b>	<b>100.0</b>	<b>45</b>	<b>100.0</b>
<b>2.5</b> ความเพียงพอของระบบสาธารณูปโภค (คมนาคม/ถนน)						
- เพียงพอ	13	86.7	27	90.0	40	88.9
- ไม่เพียงพอ เนื่องจาก ปริมาณจราจรหนาแน่น,ถนนขรุขระ,ถนนยังสร้างไม่เสร็จ	2	13.3	3	10.0	5	11.1
<b>รวม</b>	<b>15</b>	<b>100.0</b>	<b>30</b>	<b>100.0</b>	<b>45</b>	<b>100.0</b>
<b>2.6</b> ความเพียงพอด้านการศึกษาของชุมชนในพื้นที่						
- เพียงพอ	14	93.3	30	100.0	44	97.8
- ไม่เพียงพอ เนื่องจาก จำนวนสถานศึกษาน้อย	1	6.7	0	0.0	1	2.2
<b>รวม</b>	<b>15</b>	<b>100.0</b>	<b>30</b>	<b>100.0</b>	<b>45</b>	<b>100.0</b>
<b>2.7</b> ความเพียงพอด้านสุขภาพอนามัย/สาธารณสุข						
- เพียงพอ	14	93.3	27	90.0	41	91.1
- ไม่เพียงพอ เนื่องจาก ขาดแคลนสถานบริการพยาบาล,ปัญหาคนไข้เยอะ	1	6.7	3	10.0	4	8.9
<b>รวม</b>	<b>15</b>	<b>100.0</b>	<b>30</b>	<b>100.0</b>	<b>45</b>	<b>100.0</b>

ผลการสำรวจความคิดเห็นของกลุ่มผู้นำชุมชนในเขตองค์การบริหารส่วนตำบล

ข้อมูล	ระยะ 100 เมตร-3 กิโลเมตร		ระยะ 3-5 กิโลเมตร		รวมทั้งหมด	
	จำนวน	ร้อยละ	จำนวน	ร้อยละ	จำนวน	ร้อยละ
2.8 ประชาชนส่วนใหญ่ในพื้นที่รับผิดชอบของท่านมีรายได้เพียงพอกับรายจ่ายหรือไม่						
- รายได้เพียงพอ และมีเหลือออม	4	26.7	16	53.3	20	44.4
- รายได้เพียงพอ แต่ไม่มีเหลือออม	6	40.0	6	20.0	12	26.7
- รายได้ไม่เพียงพอ แต่มีหนี้สิน	0	0.0	0	0.0	0	0.0
- รายได้ไม่เพียงพอ มีหนี้สิน	5	33.3	8	26.7	13	28.9
<b>รวม</b>	<b>15</b>	<b>100.0</b>	<b>30</b>	<b>100.0</b>	<b>45</b>	<b>100.0</b>
2.9 กิจกรรมสำคัญของชุมชนในพื้นที่รับผิดชอบของท่านที่สามารถเสริมสร้างความสามัคคีของคนในชุมชนได้เป็นอย่างดี						
- กิจกรรมวันสำคัญทางศาสนา/ประเพณี	10	66.7	26	86.7	36	80.0
- การประชุมชนประจำเดือน/ประชุมประจำปี	4	26.7	0	0.0	4	8.9
- การจัดตั้งกลุ่มวิสาหกิจชุมชน	0	0.0	4	13.3	4	8.9
- อื่นๆ ระบุ ไม่มีกิจกรรม	1	6.7	0	0.0	1	2.2
<b>รวม</b>	<b>15</b>	<b>93.3</b>	<b>30</b>	<b>100.0</b>	<b>45</b>	<b>100.0</b>
<b>ส่วนที่ 2: สภาพแวดล้อมในปัจจุบันของชุมชน</b>						
3.1 ในระยะเวลา 5 ปีที่ผ่านมา สภาพแวดล้อมของชุมชนในพื้นที่รับผิดชอบของท่านมีการ <u>เปลี่ยนแปลง</u> หรือไม่ อย่างไร						
- ไม่เปลี่ยนแปลง	10	66.7	3	10.0	13	28.9
- เปลี่ยนแปลง ระบุ สังคมและชุมชนมีความเจริญมากขึ้น,ปริมาณการจราจรหนาแน่นขึ้น,ประชากรเพิ่มขึ้น,มีถนนเยอะขึ้น	5	33.3	27	90.0	32	71.1
<b>รวม</b>	<b>15</b>	<b>100.0</b>	<b>30</b>	<b>100.0</b>	<b>45</b>	<b>100.0</b>
3.2 ท่านคิดว่าภาระดำเนินงานของโครงการส่งผลต่อการเปลี่ยนแปลงสภาพแวดล้อมในพื้นที่หรือไม่						
- ไม่ส่งผล	10	66.7	24	80.0	34	75.6
- ส่งผล ระบุ มลพิษทางอากาศ,สุขภาพไม่ดี,อากาศร้อนขึ้น,,ปริมาณการจราจรหนาแน่นขึ้น	5	33.3	6	20.0	11	24.4
<b>รวม</b>	<b>15</b>	<b>100.0</b>	<b>30</b>	<b>100.0</b>	<b>45</b>	<b>100.0</b>
3.3 เมื่อชุมชนมีงานส่วนรวม ท่านเข้าร่วมกิจกรรมด้วยหรือไม่						
- เข้าร่วมเป็นประจำ	14	93.3	30	100.0	44	97.8
- เข้าร่วมบางครั้ง	0	0.0	0	0.0	0	0.0
- ไม่เข้าร่วม เพราะ ไม่ได้ดำรงตำแหน่ง	1	6.7	0	0.0	1	2.2
<b>รวม</b>	<b>15</b>	<b>100.0</b>	<b>30</b>	<b>100.0</b>	<b>45</b>	<b>100.0</b>
3.4 ท่านมีความรู้สึกอย่างไรต่อสภาพแวดล้อมโดยรวมของชุมชนหรือท้องถิ่น ที่ท่านอาศัยในปัจจุบัน						
- เป็นชุมชนที่น่าอยู่อาศัย	15	100.0	30	100.0	45	100.0
- เป็นชุมชนที่ไม่น่าอยู่อาศัย	0	0.0	0	0.0	0	0.0
- เป็นชุมชนที่พออยู่ได้	0	0.0	0	0.0	0	0.0
- อื่นๆ ระบุ	0	0.0	0	0.0	0	0.0
<b>รวม</b>	<b>15</b>	<b>100.0</b>	<b>30</b>	<b>100.0</b>	<b>45</b>	<b>100.0</b>
3.5 ปัญหาความเดือดร้อน/ความรำคาญด้านสิ่งแวดล้อมที่ได้รับปัจจุบัน (โปรดแสดงความคิดเห็นทุกข้อ)						
1 มลพิษทางอากาศ						
- ไม่ได้รับ	3	20.0	12	40.0	15	33.3
- ได้รับ	12	80.0	18	60.0	30	66.7
<b>รวม</b>	<b>15</b>	<b>100.0</b>	<b>30</b>	<b>100.0</b>	<b>45</b>	<b>100.0</b>
<u>ระดับผลกระทบที่ได้รับ</u>						
- น้อย	0	0.0	0	0.0	0	0.0
- ปานกลาง	3	25.0	12	66.7	15	50.0
- มาก	9	75.0	6	33.3	15	50.0
<b>รวม</b>	<b>12</b>	<b>100.0</b>	<b>18</b>	<b>100.0</b>	<b>30</b>	<b>100.0</b>
2 ฝุ่นละออง						
- ไม่ได้รับ	2	13.3	12	40.0	14	31.1
- ได้รับ	13	86.7	18	60.0	31	68.9
<b>รวม</b>	<b>15</b>	<b>100.0</b>	<b>30</b>	<b>100.0</b>	<b>45</b>	<b>100.0</b>
<u>ระดับผลกระทบที่ได้รับ</u>						
- น้อย	0	0.0	0	0.0	0	0.0
- ปานกลาง	7	53.8	12	66.7	19	61.3
- มาก	6	46.2	6	33.3	12	38.7
<b>รวม</b>	<b>13</b>	<b>100.0</b>	<b>18</b>	<b>100.0</b>	<b>31</b>	<b>100.0</b>

ผลการสำรวจความคิดเห็นของกลุ่มผู้นำชุมชนในเขตองค์การบริหารส่วนตำบล

ข้อมูล	ระยะ 100 เมตร-3 กิโลเมตร		ระยะ 3-5 กิโลเมตร		รวมทั้งหมด	
	จำนวน	ร้อยละ	จำนวน	ร้อยละ	จำนวน	ร้อยละ
<b>3</b> ครวัน/เขม่า						
- ไม่ได้รับ	10	66.7	15	50.0	25	55.6
- ได้รับ	5	33.3	15	50.0	20	44.4
<b>รวม</b>	<b>15</b>	<b>100.0</b>	<b>30</b>	<b>100.0</b>	<b>45</b>	<b>100.0</b>
<u><b>ระดับผลกระทบที่ได้รับ</b></u>						
- น้อย	0	0.0	3	20.0	3	15.0
- ปานกลาง	0	0.0	8	53.3	8	40.0
- มาก	5	100.0	4	26.7	9	45.0
<b>รวม</b>	<b>5</b>	<b>100.0</b>	<b>15</b>	<b>100.0</b>	<b>20</b>	<b>100.0</b>
<b>4</b> กลิ่นรบกวน						
- ไม่ได้รับ	5	33.3	13	43.3	18	40.0
- ได้รับ	10	66.7	17	56.7	27	60.0
<b>รวม</b>	<b>15</b>	<b>100.0</b>	<b>30</b>	<b>100.0</b>	<b>45</b>	<b>100.0</b>
<u><b>ระดับผลกระทบที่ได้รับ</b></u>						
- น้อย	0	0.0	6	35.3	6	22.2
- ปานกลาง	6	60.0	8	47.1	14	51.9
- มาก	4	40.0	3	17.6	7	25.9
<b>รวม</b>	<b>10</b>	<b>100.0</b>	<b>17</b>	<b>100.0</b>	<b>27</b>	<b>100.0</b>
<b>5</b> เสียงดัง						
- ไม่ได้รับ	10	66.7	18	60.0	28	62.2
- ได้รับ	5	33.3	12	40.0	17	37.8
<b>รวม</b>	<b>15</b>	<b>100.0</b>	<b>30</b>	<b>100.0</b>	<b>45</b>	<b>100.0</b>
<u><b>ระดับผลกระทบที่ได้รับ</b></u>						
- น้อย	0	0.0	0	0.0	0	0.0
- ปานกลาง	3	60.0	11	91.7	14	82.4
- มาก	2	40.0	1	8.3	3	17.6
<b>รวม</b>	<b>5</b>	<b>100.0</b>	<b>12</b>	<b>100.0</b>	<b>17</b>	<b>100.0</b>
<b>6</b> ขยะมูลฝอย						
- ไม่ได้รับ	13	86.7	24	80.0	37	82.2
- ได้รับ	2	13.3	6	20.0	8	17.8
<b>รวม</b>	<b>15</b>	<b>100.0</b>	<b>30</b>	<b>100.0</b>	<b>45</b>	<b>100.0</b>
<u><b>ระดับผลกระทบที่ได้รับ</b></u>						
- น้อย	0	0.0	0	0.0	0	0.0
- ปานกลาง	0	0.0	0	0.0	0	0.0
- มาก	2	100.0	6	100.0	8	100.0
<b>รวม</b>	<b>2</b>	<b>100.0</b>	<b>6</b>	<b>100.0</b>	<b>8</b>	<b>100.0</b>
<b>7</b> น้ำเสีย						
- ไม่ได้รับ	14	93.3	30	100.0	44	97.8
- ได้รับ	1	6.7	0	0.0	1	2.2
<b>รวม</b>	<b>15</b>	<b>100.0</b>	<b>30</b>	<b>100.0</b>	<b>45</b>	<b>100.0</b>
<u><b>ระดับผลกระทบที่ได้รับ</b></u>						
- น้อย	0	0.0	0	0.0	0	0.0
- ปานกลาง	0	0.0	0	0.0	0	0.0
- มาก	1	100.0	0	0.0	1	100.0
<b>รวม</b>	<b>1</b>	<b>100.0</b>	<b>0</b>	<b>0.0</b>	<b>1</b>	<b>100.0</b>
<b>8</b> การจราจร/อุบัติเหตุ						
- ไม่ได้รับ	1	6.7	3	10.0	4	8.9
- ได้รับ	14	93.3	27	90.0	41	91.1
<b>รวม</b>	<b>15</b>	<b>100.0</b>	<b>30</b>	<b>100.0</b>	<b>45</b>	<b>100.0</b>
<u><b>ระดับผลกระทบที่ได้รับ</b></u>						
- น้อย	3	21.4	3	11.1	6	14.6
- ปานกลาง	4	28.6	3	11.1	7	17.1
- มาก	7	50.0	21	77.8	28	68.3
<b>รวม</b>	<b>14</b>	<b>100.0</b>	<b>27</b>	<b>100.0</b>	<b>41</b>	<b>100.0</b>

ผลการสำรวจความคิดเห็นของกลุ่มผู้นำชุมชนในเขตองค์การบริหารส่วนตำบล

ข้อมูล	ระยะ 100 เมตร-3 กิโลเมตร		ระยะ 3-5 กิโลเมตร		รวมทั้งหมด	
	จำนวน	ร้อยละ	จำนวน	ร้อยละ	จำนวน	ร้อยละ
3.6 ปัญหาของชุมชนและความปลอดภัยในชีวิตและทรัพย์สินที่ได้รับในปัจจุบัน						
1 การลักขโมย/ปล้น/จี้						
- ไม่ได้รับ	2	13.3	0	0.0	2	4.4
- ได้รับ	13	86.7	30	100.0	43	95.6
รวม	15	100.0	30	100.0	45	100.0
<u>ระดับผลกระทบที่ได้รับ</u>						
- น้อย	8	61.5	14	46.7	22	51.2
- ปานกลาง	4	30.8	13	43.3	17	39.5
- มาก	1	7.7	3	10.0	4	9.3
รวม	13	100.0	30	100.0	43	100.0
2 การทะเลาะวิวาท						
- ไม่ได้รับ	5	33.3	9	30.0	14	31.1
- ได้รับ	10	66.7	21	70.0	31	68.9
รวม	15	100.0	30	100.0	45	100.0
<u>ระดับผลกระทบที่ได้รับ</u>						
- น้อย	5	50.0	5	23.8	10	32.3
- ปานกลาง	4	40.0	13	61.9	17	54.8
- มาก	1	10.0	3	14.3	4	12.9
รวม	10	100.0	21	100.0	31	100.0
3 การจับกุมเรื่องยาเสพติด						
- ไม่ได้รับ	3	20.0	12	40.0	15	33.3
- ได้รับ	12	80.0	18	60.0	30	66.7
รวม	15	100.0	30	100.0	45	100.0
<u>ระดับผลกระทบที่ได้รับ</u>						
- น้อย	3	25.0	6	33.3	9	30.0
- ปานกลาง	3	25.0	9	50.0	12	40.0
- มาก	6	50.0	3	16.7	9	30.0
รวม	12	100.0	18	100.0	30	100.0
4 การมั่วสุมของกลุ่มวัยรุ่นในชุมชน						
- ไม่ได้รับ	4	26.7	18	60.0	22	48.9
- ได้รับ	11	73.3	12	40.0	23	51.1
รวม	15	100.0	30	100.0	45	100.0
<u>ระดับผลกระทบที่ได้รับ</u>						
- น้อย	6	54.5	6	50.0	12	52.2
- ปานกลาง	0	0.0	3	25.0	3	13.0
- มาก	5	45.5	3	25.0	8	34.8
รวม	11	100.0	12	100.0	23	100.0
5 มีแรงงานอพยพเข้ามา						
- ไม่ได้รับ	0	0.0	3	10.0	3	6.7
- ได้รับ	15	100.0	27	90.0	42	93.3
รวม	15	100.0	30	100.0	45	100.0
<u>ระดับผลกระทบที่ได้รับ</u>						
- น้อย	0	0.0	3	11.1	3	7.1
- ปานกลาง	5	33.3	3	11.1	8	19.0
- มาก	10	66.7	21	77.8	31	73.8
รวม	15	100.0	27	100.0	42	100.0
6 มีผู้สูงอายุ/คนพิการที่ไม่ได้รับการดูแลช่วยเหลือ						
- ไม่ได้รับ	12	80.0	15	50.0	27	60.0
- ได้รับ	3	20.0	15	50.0	18	40.0
รวม	15	100.0	30	100.0	45	100.0
<u>ระดับผลกระทบที่ได้รับ</u>						
- น้อย	0	0.0	9	60.0	9	50.0
- ปานกลาง	3	100.0	6	40.0	9	50.0
- มาก	0	0.0	0	0.0	0	0.0
รวม	3	100.0	15	100.0	18	100.0

ผลการสำรวจความคิดเห็นของกลุ่มผู้นำชุมชนในเขตองค์การบริหารส่วนตำบล

ข้อมูล	ระยะ 100 เมตร-3 กิโลเมตร		ระยะ 3-5 กิโลเมตร		รวมทั้งหมด	
	จำนวน	ร้อยละ	จำนวน	ร้อยละ	จำนวน	ร้อยละ
<b>7 มีคนว่างงานในชุมชน</b>						
- ไม่ได้รับ	5	33.3	12	40.0	17	37.8
- ได้รับ	10	66.7	18	60.0	28	62.2
<b>รวม</b>	<b>15</b>	<b>100.0</b>	<b>30</b>	<b>100.0</b>	<b>45</b>	<b>100.0</b>
<b><u>ระดับผลกระทบที่ได้รับ</u></b>						
- น้อย	4	40.0	13	72.2	17	60.7
- ปานกลาง	1	10.0	1	5.6	2	7.1
- มาก	5	50.0	4	22.2	9	32.1
<b>รวม</b>	<b>10</b>	<b>100.0</b>	<b>18</b>	<b>100.0</b>	<b>28</b>	<b>100.0</b>
<b>8 มีผู้ไม่ได้รับการ/สวัสดิการจากหน่วยงานของรัฐ</b>						
- ไม่ได้รับ	3	20.0	15	50.0	18	40.0
- ได้รับ	12	80.0	15	50.0	27	60.0
<b>รวม</b>	<b>15</b>	<b>100.0</b>	<b>30</b>	<b>100.0</b>	<b>45</b>	<b>100.0</b>
<b><u>ระดับผลกระทบที่ได้รับ</u></b>						
- น้อย	1	8.3	9	60.0	10	37.0
- ปานกลาง	6	50.0	6	40.0	12	44.4
- มาก	5	41.7	0	0.0	5	18.5
<b>รวม</b>	<b>12</b>	<b>100.0</b>	<b>15</b>	<b>100.0</b>	<b>27</b>	<b>100.0</b>
<b>ส่วนที่ 4: การรับทราบข้อมูลข่าวสารโครงการ ความเชื่อมั่น และความคิดเห็นต่อโครงการฯ</b>						
<b>4.1 ท่านทราบข้อมูลเกี่ยวกับการเปลี่ยนแปลงรายละเอียดโครงการฯ นี้มาก่อนหรือไม่</b>						
- ไม่เคยทราบ	4	26.7	12	40.0	16	35.6
- เคยทราบ	11	73.3	18	60.0	29	64.4
<b>รวม</b>	<b>15</b>	<b>100.0</b>	<b>30</b>	<b>100.0</b>	<b>45</b>	<b>100.0</b>
<b>ทราบจากแหล่งใด (ตอบได้มากกว่า 1 ข้อ)</b>						
- เพื่อนบ้านเล่าให้ฟัง	7	41.2	0	0.0	7	18.4
- ผู้นำชุมชน	6	35.3	9	42.9	15	39.5
- ประกาศเสียงตามสาย	0	0.0	0	0.0	0	0.0
- การประชาสัมพันธ์ของเจ้าหน้าที่ของโครงการ	0	0.0	3	14.3	3	7.9
- เวทีประชุม	1	5.9	4	19.0	5	13.2
- เข้าร่วมกิจกรรมกับโครงการ	3	17.6	2	9.5	5	13.2
- ป้ายติดประกาศ	0	0.0	0	0.0	0	0.0
- อินเทอร์เน็ต/เฟซบุ๊ก/ไลน์	0	0.0	0	0.0	0	0.0
- อื่นๆ ระบุ หน่วยงานในพื้นที่	0	0.0	3	14.3	3	7.9
<b>รวม</b>	<b>17</b>	<b>100.0</b>	<b>21</b>	<b>100.0</b>	<b>38</b>	<b>100.0</b>
<b>4.2 ท่านคิดว่าการเปลี่ยนแปลงรายละเอียดโครงการฯ ในครั้งนี้มีประโยชน์หรือผลดีต่อชุมชนหรือไม่</b>						
- ไม่มี	8	53.3	13	43.3	21	46.7
- มีประโยชน์หรือผลดี ระบุ เกิดการจ้างงาน,ผู้สูงอายุมีการได้รับการที่ดีขึ้น	7	46.7	17	56.7	24	53.3
<b>รวม</b>	<b>15</b>	<b>100.0</b>	<b>30</b>	<b>100.0</b>	<b>45</b>	<b>100.0</b>
<b>4.3 ท่านคิดว่าการเปลี่ยนแปลงรายละเอียดโครงการฯ ในครั้งนี้มีผลกระทบหรือผลเสียต่อชุมชนหรือไม่</b>						
<b>1 ด้านสิ่งแวดล้อม</b>						
<b>1.1 มลพิษทางอากาศ</b>						
- ไม่ได้รับ	15	100.0	30	100.0	45	100.0
- ได้รับ	0	0.0	0	0.0	0	0.0
<b>รวม</b>	<b>15</b>	<b>100.0</b>	<b>30</b>	<b>100.0</b>	<b>45</b>	<b>100.0</b>
<b><u>ระดับผลกระทบที่ได้รับ</u></b>						
- น้อย	0	0.0	0	0.0	0	0.0
- ปานกลาง	0	0.0	0	0.0	0	0.0
- มาก	0	0.0	0	0.0	0	0.0
<b>รวม</b>	<b>0</b>	<b>0.0</b>	<b>0</b>	<b>0.0</b>	<b>0</b>	<b>0.0</b>

ผลการสำรวจความคิดเห็นของกลุ่มผู้นำชุมชนในเขตองค์การบริหารส่วนตำบล

ข้อมูล	ระยะ 100 เมตร-3 กิโลเมตร		ระยะ 3-5 กิโลเมตร		รวมทั้งหมด	
	จำนวน	ร้อยละ	จำนวน	ร้อยละ	จำนวน	ร้อยละ
1.2 ผุ่นละออง						
- ไม่ได้รับ	15	100.0	27	90.0	42	93.3
- ได้รับ	0	0.0	3	10.0	3	6.7
รวม	15	100.0	30	100.0	45	100.0
<u>ระดับผลกระทบที่ได้รับ</u>						
- น้อย	0	0.0	0	0.0	0	0.0
- ปานกลาง	0	0.0	0	0.0	0	0.0
- มาก	0	0.0	3	100.0	3	100.0
รวม	0	0.0	3	100.0	3	100.0
1.3 ควัน/เขม่า						
- ไม่ได้รับ	15	100.0	30	100.0	45	100.0
- ได้รับ	0	0.0	0	0.0	0	0.0
รวม	15	100.0	30	100.0	45	100.0
<u>ระดับผลกระทบที่ได้รับ</u>						
- น้อย	0	0.0	0	0.0	0	0.0
- ปานกลาง	0	0.0	0	0.0	0	0.0
- มาก	0	0.0	0	0.0	0	0.0
รวม	0	0.0	0	0.0	0	0.0
1.4 กลิ่นรบกวน						
- ไม่ได้รับ	15	100.0	30	100.0	45	100.0
- ได้รับ	0	0.0	0	0.0	0	0.0
รวม	15	100.0	30	100.0	45	100.0
<u>ระดับผลกระทบที่ได้รับ</u>						
- น้อย	0	0.0	0	0.0	0	0.0
- ปานกลาง	0	0.0	0	0.0	0	0.0
- มาก	0	0.0	0	0.0	0	0.0
รวม	0	0.0	0	0.0	0	0.0
1.5 เสียงดัง						
- ไม่ได้รับ	15	100.0	30	100.0	45	100.0
- ได้รับ	0	0.0	0	0.0	0	0.0
รวม	15	100.0	30	100.0	45	100.0
<u>ระดับผลกระทบที่ได้รับ</u>						
- น้อย	0	0.0	0	0.0	0	0.0
- ปานกลาง	0	0.0	0	0.0	0	0.0
- มาก	0	0.0	0	0.0	0	0.0
รวม	0	0.0	0	0.0	0	0.0
1.6 ขยะมูลฝอย						
- ไม่ได้รับ	15	100.0	30	100.0	45	100.0
- ได้รับ	0	0.0	0	0.0	0	0.0
รวม	15	100.0	30	100.0	45	100.0
<u>ระดับผลกระทบที่ได้รับ</u>						
- น้อย	0	0.0	0	0.0	0	0.0
- ปานกลาง	0	0.0	0	0.0	0	0.0
- มาก	0	0.0	0	0.0	0	0.0
รวม	0	0.0	0	0.0	0	0.0
1.7 น้ำเสีย						
- ไม่ได้รับ	15	100.0	30	100.0	45	100.0
- ได้รับ	0	0.0	0	0.0	0	0.0
รวม	15	100.0	30	100.0	45	100.0
<u>ระดับผลกระทบที่ได้รับ</u>						
- น้อย	0	0.0	0	0.0	0	0.0
- ปานกลาง	0	0.0	0	0.0	0	0.0
- มาก	0	0.0	0	0.0	0	0.0
รวม	0	0.0	0	0.0	0	0.0

ผลการสำรวจความคิดเห็นของกลุ่มผู้นำชุมชนในเขตองค์การบริหารส่วนตำบล

ข้อมูล	ระยะ 100 เมตร-3 กิโลเมตร		ระยะ 3-5 กิโลเมตร		รวมทั้งหมด	
	จำนวน	ร้อยละ	จำนวน	ร้อยละ	จำนวน	ร้อยละ
1.8 การจราจร/อุบัติเหตุ						
- ไม่ได้รับ	15	100.0	27	90.0	42	93.3
- ได้รับ	0	0.0	3	10.0	3	6.7
รวม	15	100.0	30	100.0	45	100.0
<u>ระดับผลกระทบที่ได้รับ</u>						
- น้อย	0	0.0	0	0.0	0	0.0
- ปานกลาง	0	0.0	0	0.0	0	0.0
- มาก	0	0.0	3	100.0	3	100.0
รวม	0	0.0	3	100.0	3	100.0
2 ด้านสังคม/เศรษฐกิจ						
2.1 การลักขโมย/ปล้น/จี้						
- ไม่ได้รับ	15	100.0	30	100.0	45	100.0
- ได้รับ	0	0.0	0	0.0	0	0.0
รวม	15	100.0	30	100.0	45	100.0
<u>ระดับผลกระทบที่ได้รับ</u>						
- น้อย	0	0.0	0	0.0	0	0.0
- ปานกลาง	0	0.0	0	0.0	0	0.0
- มาก	0	0.0	0	0.0	0	0.0
รวม	0	0.0	0	0.0	0	0.0
2.2 การทะเลาะวิวาท						
- ไม่ได้รับ	15	100.0	30	100.0	45	100.0
- ได้รับ	0	0.0	0	0.0	0	0.0
รวม	15	100.0	30	100.0	45	100.0
<u>ระดับผลกระทบที่ได้รับ</u>						
- น้อย	0	0.0	0	0.0	0	0.0
- ปานกลาง	0	0.0	0	0.0	0	0.0
- มาก	0	0.0	0	0.0	0	0.0
รวม	0	0.0	0	0.0	0	0.0
2.3 การจับกุมเรื่องยาเสพติด						
- ไม่ได้รับ	15	100.0	30	100.0	45	100.0
- ได้รับ	0	0.0	0	0.0	0	0.0
รวม	15	100.0	30	100.0	45	100.0
<u>ระดับผลกระทบที่ได้รับ</u>						
- น้อย	0	0.0	0	0.0	0	0.0
- ปานกลาง	0	0.0	0	0.0	0	0.0
- มาก	0	0.0	0	0.0	0	0.0
รวม	0	0.0	0	0.0	0	0.0
2.4 การมั่วสุมของกลุ่มวัยรุ่นในชุมชน						
- ไม่ได้รับ	15	100.0	30	100.0	45	100.0
- ได้รับ	0	0.0	0	0.0	0	0.0
รวม	15	100.0	30	100.0	45	100.0
<u>ระดับผลกระทบที่ได้รับ</u>						
- น้อย	0	0.0	0	0.0	0	0.0
- ปานกลาง	0	0.0	0	0.0	0	0.0
- มาก	0	0.0	0	0.0	0	0.0
รวม	0	0.0	0	0.0	0	0.0
2.5 มีแรงงานอพยพเข้ามา						
- ไม่ได้รับ	15	100.0	30	100.0	45	100.0
- ได้รับ	0	0.0	0	0.0	0	0.0
รวม	15	100.0	30	100.0	45	100.0
<u>ระดับผลกระทบที่ได้รับ</u>						
- น้อย	0	0.0	0	0.0	0	0.0
- ปานกลาง	0	0.0	0	0.0	0	0.0
- มาก	0	0.0	0	0.0	0	0.0
รวม	0	0.0	0	0.0	0	0.0

ผลการสำรวจความคิดเห็นของกลุ่มผู้นำชุมชนในเขตองค์การบริหารส่วนตำบล

ข้อมูล	ระยะ 100 เมตร-3 กิโลเมตร		ระยะ 3-5 กิโลเมตร		รวมทั้งหมด	
	จำนวน	ร้อยละ	จำนวน	ร้อยละ	จำนวน	ร้อยละ
2.6 มีผู้สูงอายุ/คนพิการที่ไม่ได้รับการดูแลช่วยเหลือ						
- ไม่ได้รับ	15	100.0	30	100.0	45	100.0
- ได้รับ	0	0.0	0	0.0	0	0.0
รวม	15	100.0	30	100.0	45	100.0
<u>ระดับผลกระทบที่ได้รับ</u>						
- น้อย	0	0.0	0	0.0	0	0.0
- ปานกลาง	0	0.0	0	0.0	0	0.0
- มาก	0	0.0	0	0.0	0	0.0
รวม	0	0.0	0	0.0	0	0.0
2.7 มีคนว่างงานในชุมชน						
- ไม่ได้รับ	15	100.0	30	100.0	45	100.0
- ได้รับ	0	0.0	0	0.0	0	0.0
รวม	15	100.0	30	100.0	45	100.0
<u>ระดับผลกระทบที่ได้รับ</u>						
- น้อย	0	0.0	0	0.0	0	0.0
- ปานกลาง	0	0.0	0	0.0	0	0.0
- มาก	0	0.0	0	0.0	0	0.0
รวม	0	0.0	0	0.0	0	0.0
2.8 มีผู้ไม่ได้รับบริการ/สวัสดิการจากหน่วยงานของรัฐ						
- ไม่ได้รับ	15	100.0	30	100.0	45	100.0
- ได้รับ	0	0.0	0	0.0	0	0.0
รวม	15	100.0	30	100.0	45	100.0
<u>ระดับผลกระทบที่ได้รับ</u>						
- น้อย	0	0.0	0	0.0	0	0.0
- ปานกลาง	0	0.0	0	0.0	0	0.0
- มาก	0	0.0	0	0.0	0	0.0
รวม	0	0.0	0	0.0	0	0.0
4.4 หากมีการเปลี่ยนแปลงรายละเอียดโครงการฯ ท่านมีความวิตกกังวลหรือไม่						
- ไม่วิตกกังวล เนื่องจาก เชื่อมมันในโครงการ,ที่ผ่านมายังคงไม่ได้รับผลกระทบ,อยู่ห่างไกลจากโครงการ	13	86.7	24	80.0	37	82.2
- วิตกกังวล ในด้าน การจราจร,ผลกระทบด้านสุขภาพ	2	13.3	6	20.0	8	17.8
รวม	15	100.0	30	100.0	45	100.0
- สาเหตุของความวิตกกังวลต่อการเปลี่ยนแปลงรายละเอียดโครงการฯ						
- จากการดำเนินงานที่ผ่านมาของโครงการฯ	0	0.0	0	0.0	0	0.0
- จากการดำเนินงานของโรงงานอื่น	2	100.0	6	100.0	8	8.2
- จากการคาดคะเนของตนเอง	0	0.0	0	0.0	0	0.0
- อื่นๆ ระบุ	0	0.0	0	0.0	0	0.0
รวม	2	300.0	6	100.0	98	208.2
4.5 ท่านมีความเชื่อมั่นในการบริหารจัดการด้านสิ่งแวดล้อมของบริษัท ฮาล อะลูมิเนียม (ประเทศไทย) จำกัด หรือไม่						
- เชื่อมั่น เนื่องจาก โครงการเป็นโรงงานที่มีมาตรฐาน,โรงงานมีมาตรการดูแล,ที่ผ่านมายังไม่เคยได้รับผลกระทบ โรงงานมีการบริหารจัดการที่ดี	11	73.3	27	90.0	38	84.4
- ไม่เชื่อมั่น เนื่องจาก ปัจจุบันมีผลกระทบจากข้างเคียงแต่แก้ไขไม่ได้,กลัวการมีกลิ่นแรง,เสียงดัง,สารเคมีรั่วไหล	2	13.3	3	10.0	5	11.1
- ไม่แสดงความความคิดเห็น เนื่องจาก	2	13.3	0	0.0	2	4.4
รวม	15	100.0	30	100.0	45	100.0
4.6 ท่านต้องการให้ประชาสัมพันธ์ข้อมูลข่าวสารเกี่ยวกับโครงการผ่านช่องทางใดมากที่สุด						
- ผู้นำชุมชน	15	100.0	30	100.0	45	100.0
- ประกาศเสียงตามสาย	0	0.0	0	0.0	0	0.0
- การประชุมชี้แจง	0	0.0	0	0.0	0	0.0
- จดหมาย/เอกสาร	0	0.0	0	0.0	0	0.0
- วิทยุชุมชนฯ	0	0.0	0	0.0	0	0.0
รวม	15	100.0	30	100.0	45	100.0

**ผลการสำรวจความคิดเห็นของกลุ่มผู้นำชุมชนในเขตองค์การบริหารส่วนตำบล**

ข้อมูล	ระยะ 100 เมตร-3 กิโลเมตร		ระยะ 3-5 กิโลเมตร		รวมทั้งหมด	
	จำนวน	ร้อยละ	จำนวน	ร้อยละ	จำนวน	ร้อยละ
<b>4.7</b> ท่านต้องการให้บริษัทฯ แจ้งข้อมูลข่าวสารเกี่ยวกับการดำเนินโครงการ ด้านใดมากที่สุด						
- การประเมินผลกระทบสิ่งแวดล้อม	5	33.3	6	20.0	11	24.4
- การทำกิจกรรมเพื่อสังคม/ชุมชน	10	66.7	24	80.0	34	75.6
- กระบวนการผลิต	0	0.0	0	0.0	0	0.0
- การจ้างงาน	0	0.0	0	0.0	0	0.0
- อื่นๆ ระบุ	0	0.0	0	0.0	0	0.0
<b>รวม</b>	<b>15</b>	<b>100.0</b>	<b>30</b>	<b>100.0</b>	<b>45</b>	<b>100.0</b>
<b>ส่วนที่ 5 :</b> ความคิดเห็นต่อการประเมินผลกระทบสิ่งแวดล้อม						
<b>5.1</b> ข้อห่วงกังวลต่อการประเมินผลกระทบสิ่งแวดล้อมที่มีการเปลี่ยนแปลงรายละเอียดโครงการฯ						
- ไม่กังวล	13	86.7	26	86.7	39	86.7
- ห่วงกังวล ระบุ ผู้ดูแลของ,เสียงดัง,กลิ่นเหม็น)มลพิษทางอากาศ	2	13.3	4	13.3	6	13.3
<b>รวม</b>	<b>15</b>	<b>100.0</b>	<b>30</b>	<b>100.0</b>	<b>45</b>	<b>100.0</b>
<b>ส่วนที่ 6 :</b> ความเพียงพอของมาตรการ ความคิดเห็นและข้อเสนอแนะเพิ่มเติม						
<b>6.1</b> ความคิดเห็นต่อความเพียงพอของมาตรการด้านสิ่งแวดล้อมที่มีการเปลี่ยนแปลงรายละเอียดโครงการฯ						
- เพียงพอ	15	100.0	30	100.0	45	100.0
- ไม่เพียงพอ ต้องการให้เพิ่มเติม ระบุ	0	0.0	0	0.0	0	0.0
<b>รวม</b>	<b>15</b>	<b>100.0</b>	<b>30</b>	<b>100.0</b>	<b>45</b>	<b>100.0</b>
<b>6.2</b> ความคิดเห็นและข้อเสนอแนะเพิ่มเติม						
- อยากให้ดูแลด้านกลุ่มเปราะบาง,ผู้สูงอายุ,ผู้ป่วยติดเตียง	5	33.3	5	16.7	10	22.2
- อยากให้มีอยากให้กระตุ้นเศรษฐกิจของชุมชนให้ดีขึ้น เช่นการจ้างงาน	0	0.0	3	10.0	3	6.7
- อยากให้มีการจ้างในจากคนในชุมชน/อยากให้มีการรับสมัครงานเพิ่มขึ้น	0	0.0	2	6.7	2	4.4
- อยากให้มีการประชาสัมพันธ์อย่างทั่วถึงผ่านทางผู้นำชุมชนและเทศบาล	0	0.0	1	3.3	1	2.2
- อยากให้มีการจัดกิจกรรมกับชุมชน/สนับสนุนกิจกรรมประจำปีในชุมชน	2	13.3	5	16.7	7	15.6
- อยากให้มีการสนับสนุนกิจกรรมประจำปีในชุมชน	1	6.7	2	6.7	3	6.7
- ไม่มีข้อเสนอแนะ	7	46.7	12	40.0	19	42.2
<b>รวม</b>	<b>15</b>	<b>100.0</b>	<b>30</b>	<b>100.0</b>	<b>45</b>	<b>100.0</b>

ที่มา : บริษัท กรีนเนอร์ คอนซัลแทนท์ จำกัด, 2567

ภาคผนวก ง-4 : ผลสำรวจความคิดเห็นของกลุ่มผู้นำชุมชนในเขตเทศบาล

**ผลการสำรวจความคิดเห็นของกลุ่มผู้นำชุมชนในเขตเทศบาล**

ข้อมูล	ระยะ 100 เมตร - 3 กิโลเมตร	
	จำนวน	ร้อยละ
<b>ส่วนที่ 1 : ข้อมูลทั่วไป</b>		
<b>1.1 เพศ</b>		
- หญิง	3	100.0
- ชาย	0	0.0
<b>รวม</b>	<b>3</b>	<b>100.0</b>
<b>1.2 อายุ</b>		
- ต่ำกว่า 20 ปี	0	0.0
- 20-29 ปี	0	0.0
- 30-39 ปี	0	0.0
- 40-49 ปี	0	0.0
- 50-59 ปี	2	66.7
- 60 ปี ขึ้นไป	1	33.3
<b>รวม</b>	<b>3</b>	<b>100.0</b>
<b>1.3 ศาสนา</b>		
- พุทธ	3	100.0
- อิสลาม	0	0.0
- คริสต์	0	0.0
- อื่นๆ ระบุ	0	0.0
<b>รวม</b>	<b>3</b>	<b>100.0</b>
<b>1.4 ระดับการศึกษา</b>		
- ไม่ได้เข้ารับศึกษา	0	0.0
- ประถมศึกษา	0	0.0
- มัธยมศึกษาตอนต้น	1	33.3
- มัธยมศึกษาตอนปลาย/ปวช.	2	66.7
- อนุปริญญา/ปวส.	0	0.0
- ปริญญาตรี	0	0.0
- สูงกว่าปริญญาตรี	0	0.0
<b>รวม</b>	<b>3</b>	<b>100.0</b>
<b>1.5 ตำแหน่งในชุมชน</b>		
- กำนัน	1	33.3
- ผู้ใหญ่บ้าน/ประธานชุมชน	1	33.3
- ผู้ช่วยผู้ใหญ่บ้าน/รองประธานชุมชน	0	0.0
- กรรมการหมู่บ้าน/ชุมชน	1	33.3
- อาสาสมัครสาธารณสุขประจำหมู่บ้าน (อสม.)	0	0.0
- อื่นๆ ระบุ	0	0.0
<b>รวม</b>	<b>3</b>	<b>100.0</b>

**ผลการสำรวจความคิดเห็นของกลุ่มผู้นำชุมชนในเขตเทศบาล**

ข้อมูล	ระยะ 100 เมตร - 3 กิโลเมตร	
	จำนวน	ร้อยละ
<b>1.6 ระยะเวลาดำรงตำแหน่ง</b>		
- 1-5 ปี	2	66.7
- 6-10 ปี	1	33.3
- 11-15 ปี	0	0.0
- 16-20 ปี	0	0.0
- มากกว่า 20 ปี	0	0.0
<b>รวม</b>	<b>3</b>	<b>100.0</b>
<b>1.7 ระยะเวลาที่ทำงานในหน่วยงานแห่งนี้</b>		
- 1-5 ปี	2	66.7
- 6-10 ปี	1	33.3
- 11-15 ปี	0	0.0
- 16-20 ปี	0	0.0
- มากกว่า 20 ปี	0	0.0
<b>รวม</b>	<b>3</b>	<b>100.0</b>
<b>1.8 ภูมิลำเนา</b>		
- มีภูมิลำเนาอยู่ในพื้นที่ตั้งแต่เกิด (ข้ามไปตอบส่วนที่ 2)	3	100.0
- ย้ายมาจากที่อื่น	0	0.0
<b>รวม</b>	<b>3</b>	<b>100.0</b>
<b>1.9 กรณีย้ายมาจากภูมิลำเนาอื่น โปรดระบุสาเหตุในการย้ายมา</b>		
- เพื่อการประกอบอาชีพ	0	0.0
- ติดตามพ่อแม่/ญาติพี่น้อง	0	0.0
- แต่งงานกับคนที่นี่	0	0.0
- อื่นๆ ระบุ	0	0.0
<b>รวม</b>	<b>0</b>	<b>0.0</b>
<b>1.10 กรณีย้ายมาจากภูมิลำเนาอื่น โปรดระบุระยะเวลาในการย้ายเข้ามาอยู่ในพื้นที่นี้</b>		
- 1-5 ปี	0	0.0
- 6-10 ปี	0	0.0
- 11-15 ปี	0	0.0
- 16-20 ปี	0	0.0
- มากกว่า 20 ปี	0	0.0
<b>รวม</b>	<b>0</b>	<b>0.0</b>
<b>1.11 กรณีย้ายมาจากภูมิลำเนาอื่น มีการย้ายทะเบียนบ้านด้วยหรือไม่</b>		
- มีการย้ายทะเบียนบ้านมาอยู่ในพื้นที่	0	0.0
- ไม่มีการย้ายทะเบียนบ้าน	0	0.0
<b>รวม</b>	<b>0</b>	<b>0.0</b>

**ผลการสำรวจความคิดเห็นของกลุ่มผู้นำชุมชนในเขตเทศบาล**

ข้อมูล	ระยะ 100 เมตร - 3 กิโลเมตร	
	จำนวน	ร้อยละ
<b>ส่วนที่ 2 : ข้อมูลโครงสร้างทางเศรษฐกิจ สังคมของชุมชน</b>		
<b>2.1 ภูมิลำเนาเดิมของประชาชนส่วนใหญ่ในพื้นที่รับผิดชอบของท่าน</b>		
- เกิดที่นี่	2	66.7
- ย้ายมาจากที่อื่น	1	33.3
<b>รวม</b>	<b>3</b>	<b>100.0</b>
<b>2.2 การประกอบอาชีพของประชาชนส่วนใหญ่ในพื้นที่รับผิดชอบของท่าน</b>		
- เกษตรกรรม ระบุ ปลูกมันสำปะหลัง,ยางพารา	0	0.0
- ค้าขาย/ธุรกิจส่วนตัว	0	0.0
- รับจ้าง/ลูกจ้าง	0	0.0
- รับจ้างในโรงงานอุตสาหกรรม	3	100.0
- ข้าราชการ/รัฐวิสาหกิจ/พนักงานราชการ	0	0.0
- กำลังศึกษา	0	0.0
- พนักงานบริษัท/ห้างร้าน/โรงแรม	0	0.0
- ไม่มีอาชีพแน่นอน	0	0.0
<b>รวม</b>	<b>3</b>	<b>100.0</b>
<b>2.3 ความเพียงพอของระบบสาธารณูปโภค (ไฟฟ้า)</b>		
- เพียงพอ	3	100.0
- ไม่เพียงพอ เนื่องจาก	0	0.0
<b>รวม</b>	<b>3</b>	<b>100.0</b>
<b>2.4 ความเพียงพอของระบบสาธารณูปโภค (ประปา)</b>		
- เพียงพอ	3	100.0
- ไม่เพียงพอ เนื่องจาก	0	0.0
<b>รวม</b>	<b>3</b>	<b>100.0</b>
<b>2.5 ความเพียงพอของระบบสาธารณูปโภค (คมนาคม/ถนน)</b>		
- เพียงพอ	3	100.0
- ไม่เพียงพอ เนื่องจาก	0	0.0
<b>รวม</b>	<b>3</b>	<b>100.0</b>
<b>2.6 ความเพียงพอด้านการศึกษาของชุมชนในพื้นที่</b>		
- เพียงพอ	3	100.0
- ไม่เพียงพอ เนื่องจาก	0	0.0
<b>รวม</b>	<b>3</b>	<b>100.0</b>
<b>2.7 ความเพียงพอด้านสุขภาพอนามัย/สาธารณสุข</b>		
- เพียงพอ	3	100.0
- ไม่เพียงพอ เนื่องจาก	0	0.0
<b>รวม</b>	<b>3</b>	<b>100.0</b>

**ผลการสำรวจความคิดเห็นของกลุ่มผู้นำชุมชนในเขตเทศบาล**

ข้อมูล	ระยะ 100 เมตร - 3 กิโลเมตร	
	จำนวน	ร้อยละ
<b>2.8 ประชาชนส่วนใหญ่ในพื้นที่รับผิดชอบของท่านมีรายได้เพียงพอกับรายจ่ายหรือไม่</b> - รายได้เพียงพอ และมีเหลือออม - รายได้เพียงพอ แต่ไม่มีเหลือออม - รายได้ไม่เพียงพอ แต่มีหนี้สิน - รายได้ไม่เพียงพอ มีหนี้สิน	3 0 0 0	100.0 0.0 0.0 0.0
<b>รวม</b>	<b>3</b>	<b>100.0</b>
<b>2.9 กิจกรรมสำคัญใดของชุมชนในพื้นที่รับผิดชอบของท่านที่สามารถเสริมสร้างความสามัคคีของคนในชุมชนได้เป็นอย่างดี</b> - กิจกรรมวันสำคัญทางศาสนา/ประเพณี - การประชุมชนประจำเดือน/ประชุมประจำปี - การจัดตั้งกลุ่มวิสาหกิจชุมชน - อื่นๆ ระบุ	3 0 0 0	100.0 0.0 0.0 0.0
<b>รวม</b>	<b>3</b>	<b>100.0</b>
<b>ส่วนที่ 3 : สภาพแวดล้อมในปัจจุบันของชุมชน</b>		
<b>3.1 ในระยะเวลา 5 ปีที่ผ่านมา สภาพแวดล้อมของชุมชนในพื้นที่รับผิดชอบของท่านมีการ <u>เปลี่ยนแปลง</u> หรือไม่ อย่างไร</b> - ไม่เปลี่ยนแปลง - เปลี่ยนแปลง ระบุ ประชากรลดลง,ประชากรเพิ่มขึ้นรายได้เพิ่มขึ้น	0 3	0.0 100.0
<b>รวม</b>	<b>3</b>	<b>100.0</b>
<b>3.2 ท่านคิดว่าการดำเนินงานของโครงการส่งผลการเปลี่ยนแปลงสภาพแวดล้อมในพื้นที่หรือไม่</b> - ไม่ส่งผล - เปลี่ยนแปลง ระบุ	3 0	100.0 0.0
<b>รวม</b>	<b>3</b>	<b>100.0</b>
<b>3.3 เมื่อชุมชนมีงานส่วนรวม ท่านเข้าร่วมกิจกรรมด้วยหรือไม่</b> - เข้าร่วมเป็นประจำ - เข้าร่วมบางครั้ง - ไม่เข้าร่วม เพราะ	3 0 0	100.0 0.0 0.0
<b>รวม</b>	<b>3</b>	<b>100.0</b>
<b>3.4 ท่านมีความรู้สึกอย่างไรต่อสภาพแวดล้อมโดยรวมของชุมชนหรือท้องถิ่น ที่ท่านอาศัยในปัจจุบัน</b> - เป็นชุมชนที่น่าอยู่อาศัย - เป็นชุมชนที่ไม่น่าอยู่อาศัย - เป็นชุมชนที่พออยู่ได้ - อื่นๆ ระบุ	3 0 0 0	100.0 0.0 0.0 0.0
<b>รวม</b>	<b>3</b>	<b>100.0</b>
<b>3.5 ปัญหาความเดือดร้อน/ความรำคาญด้านสิ่งแวดล้อมที่ได้รับปัจจุบัน (โปรดแสดงความคิดเห็นทุกข้อ)</b> <b>(ในรอบปีที่ผ่านมาบริเวณหมู่บ้าน/ชุมชน ได้รับผลกระทบจากสิ่งแวดล้อมอยู่ในระดับใด)</b> <b>1 มลพิษทางอากาศ</b> - ไม่ได้รับ - ได้รับ	0 3	0.0 100.0
<b>รวม</b>	<b>3</b>	<b>100.0</b>

ผลการสำรวจความคิดเห็นของกลุ่มผู้นำชุมชนในเขตเทศบาล

ข้อมูล	ระยะ 100 เมตร - 3 กิโลเมตร	
	จำนวน	ร้อยละ
<u>ระดับผลกระทบที่ได้รับ</u>		
- น้อย	0	0.0
- ปานกลาง	0	0.0
- มาก	3	100.0
<b>รวม</b>	<b>3</b>	<b>100.0</b>
<b>2 ฝุ่นละออง</b>		
- ไม่ได้รับ	0	0.0
- ได้รับ	3	100.0
<b>รวม</b>	<b>3</b>	<b>100.0</b>
<u>ระดับผลกระทบที่ได้รับ</u>		
- น้อย	0	0.0
- ปานกลาง	0	0.0
- มาก	3	100.0
<b>รวม</b>	<b>3</b>	<b>100.0</b>
<b>3 คว้น/เขม่า</b>		
- ไม่ได้รับ	3	100.0
- ได้รับ	0	0.0
<b>รวม</b>	<b>3</b>	<b>100.0</b>
<u>ระดับผลกระทบที่ได้รับ</u>		
- น้อย	0	0.0
- ปานกลาง	0	0.0
- มาก	0	0.0
<b>รวม</b>	<b>0</b>	<b>0.0</b>
<b>4 กลิ่นรบกวน</b>		
- ไม่ได้รับ	1	33.3
- ได้รับ	2	66.7
<b>รวม</b>	<b>3</b>	<b>100.0</b>
<u>ระดับผลกระทบที่ได้รับ</u>		
- น้อย	0	0.0
- ปานกลาง	2	100.0
- มาก	0	0.0
<b>รวม</b>	<b>2</b>	<b>100.0</b>

ผลการสำรวจความคิดเห็นของกลุ่มผู้นำชุมชนในเขตเทศบาล

ข้อมูล	ระยะ 100 เมตร - 3 กิโลเมตร	
	จำนวน	ร้อยละ
5 เสียงดัง		
- ไม่ได้รับ	0	0.0
- ได้รับ	3	100.0
รวม	3	100.0
<u>ระดับผลกระทบที่ได้รับ</u>		
- น้อย	0	0.0
- ปานกลาง	2	66.7
- มาก	1	33.3
รวม	3	100.0
6 ขยะมูลฝอย		
- ไม่ได้รับ	3	100.0
- ได้รับ	0	0.0
รวม	3	100.0
<u>ระดับผลกระทบที่ได้รับ</u>		
- น้อย	0	0.0
- ปานกลาง	0	0.0
- มาก	0	0.0
รวม	0	0.0
7 น้ำเสีย		
- ไม่ได้รับ	3	100.0
- ได้รับ	0	0.0
รวม	3	100.0
<u>ระดับผลกระทบที่ได้รับ</u>		
- น้อย	0	0.0
- ปานกลาง	0	0.0
- มาก	0	0.0
รวม	0	0.0
8 การจราจร/อุบัติเหตุ		
- ไม่ได้รับ	0	0.0
- ได้รับ	3	100.0
รวม	3	100.0
<u>ระดับผลกระทบที่ได้รับ</u>		
- น้อย	0	0.0
- ปานกลาง	1	33.3
- มาก	2	66.7
รวม	3	100.0

ผลการสำรวจความคิดเห็นของกลุ่มผู้นำชุมชนในเขตเทศบาล

ข้อมูล	ระยะ 100 เมตร - 3 กิโลเมตร	
	จำนวน	ร้อยละ
3.6 ปัญหาของชุมชนและความปลอดภัยในชีวิตและทรัพย์สินที่ได้รับในปัจจุบัน (ในรอบปีที่ผ่านมาบริเวณหมู่บ้าน/ชุมชน ได้รับผลกระทบจากสิ่งแวดล้อมอยู่ในระดับใด)		
1 การลักขโมย/ปล้น/จี้		
- ไม่ได้รับ	0	0.0
- ได้รับ	3	100.0
รวม	3	100.0
<u>ระดับผลกระทบที่ได้รับ</u>		
- น้อย	2	66.7
- ปานกลาง	1	33.3
- มาก	0	0.0
รวม	3	100.0
2 การทะเลาะวิวาท		
- ไม่ได้รับ	0	0.0
- ได้รับ	3	100.0
รวม	3	100.0
<u>ระดับผลกระทบที่ได้รับ</u>		
- น้อย	2	66.7
- ปานกลาง	1	33.3
- มาก	0	0.0
รวม	3	100.0
3 การจับกุมเรื่องยาเสพติด		
- ไม่ได้รับ	3	100.0
- ได้รับ	0	0.0
รวม	3	100.0
<u>ระดับผลกระทบที่ได้รับ</u>		
- น้อย	0	0.0
- ปานกลาง	0	0.0
- มาก	0	0.0
รวม	0	0.0
4 การมั่วสุมของกลุ่มวัยรุ่นในชุมชน		
- ไม่ได้รับ	3	100.0
- ได้รับ	0	0.0
รวม	3	100.0
<u>ระดับผลกระทบที่ได้รับ</u>		
- น้อย	0	0.0
- ปานกลาง	0	0.0
- มาก	0	0.0
รวม	0	0.0

ผลการสำรวจความคิดเห็นของกลุ่มผู้นำชุมชนในเขตเทศบาล

ข้อมูล	ระยะ 100 เมตร - 3 กิโลเมตร	
	จำนวน	ร้อยละ
5 มีแรงงานอพยพเข้ามา		
- ไม่ได้รับ	0	0.0
- ได้รับ	3	100.0
รวม	3	100.0
<u>ระดับผลกระทบที่ได้รับ</u>		
- น้อย	0	0.0
- ปานกลาง	0	0.0
- มาก	3	100.0
รวม	3	100.0
6 มีผู้สูงอายุ/คนพิการที่ไม่ได้รับการดูแลช่วยเหลือ		
- ไม่ได้รับ	3	100.0
- ได้รับ	0	0.0
รวม	3	100.0
<u>ระดับผลกระทบที่ได้รับ</u>		
- น้อย	0	0.0
- ปานกลาง	0	0.0
- มาก	0	0.0
รวม	0	0.0
7 มีคนว่างงานในชุมชน		
- ไม่ได้รับ	0	0.0
- ได้รับ	3	100.0
รวม	3	100.0
<u>ระดับผลกระทบที่ได้รับ</u>		
- น้อย	0	0.0
- ปานกลาง	2	66.7
- มาก	1	33.3
รวม	3	100.0
8 มีผู้ไม่ได้รับบริการ/สวัสดิการจากหน่วยงานของรัฐ		
- ไม่ได้รับ	3	100.0
- ได้รับ	0	0.0
รวม	3	100.0
<u>ระดับผลกระทบที่ได้รับ</u>		
- น้อย	0	0.0
- ปานกลาง	0	0.0
- มาก	0	0.0
รวม	0	0.0

**ผลการสำรวจความคิดเห็นของกลุ่มผู้นำชุมชนในเขตเทศบาล**

ข้อมูล	ระยะ 100 เมตร - 3 กิโลเมตร	
	จำนวน	ร้อยละ
<b>ส่วนที่ 4 : การรับทราบข้อมูลข่าวสารโครงการ ความเชื่อมั่น และความคิดเห็นต่อโครงการฯ</b>		
<b>4.1 ท่านทราบข้อมูลเกี่ยวกับการเปลี่ยนแปลงรายละเอียดโครงการฯ นี้มาก่อนหรือไม่</b>		
- ไม่เคยทราบ	3	100.0
- เคยทราบ	0	0.0
<b>รวม</b>	<b>3</b>	<b>100.0</b>
<b>ทราบจากแหล่งใด (ตอบได้มากกว่า 1 ข้อ)</b>		
- เพื่อนบ้านเล่าให้ฟัง	0	0.0
- ผู้นำชุมชน	0	0.0
- ประกาศเสียงตามสาย	0	0.0
- การประชาสัมพันธ์ของเจ้าหน้าที่ของโครงการ	0	0.0
- เวทีประชุม	0	0.0
- เข้าร่วมกิจกรรมกับโครงการ	0	0.0
- ป้ายติดประกาศ	0	0.0
- อินเทอร์เน็ต/เฟซบุ๊ก/ไลน์	0	0.0
<b>รวม</b>	<b>0</b>	<b>0.0</b>
<b>4.2 ท่านคิดว่าการเปลี่ยนแปลงรายละเอียดโครงการฯ ในครั้งนี้มีประโยชน์หรือผลดีต่อชุมชนหรือไม่</b>		
- ไม่มี	1	33.3
- มีประโยชน์หรือผลดี ระบุ เกิดการจ้างงาน	2	66.7
<b>รวม</b>	<b>3</b>	<b>100.0</b>
<b>4.3 ท่านคิดว่าการเปลี่ยนแปลงรายละเอียดโครงการฯ ในครั้งนี้มีผลกระทบหรือผลเสียต่อชุมชนหรือไม่</b>		
<b>1 ด้านสิ่งแวดล้อม</b>		
<b>1.1 มลพิษทางอากาศ</b>		
- ไม่ได้รับ	3	100.0
- ได้รับ	0	0.0
<b>รวม</b>	<b>3</b>	<b>100.0</b>
<b><u>ระดับผลกระทบที่ได้รับ</u></b>		
- น้อย	0	0.0
- ปานกลาง	0	0.0
- มาก	0	0.0
<b>รวม</b>	<b>0</b>	<b>0.0</b>

**ผลการสำรวจความคิดเห็นของกลุ่มผู้นำชุมชนในเขตเทศบาล**

ข้อมูล	ระยะ 100 เมตร - 3 กิโลเมตร	
	จำนวน	ร้อยละ
<b>1.2 ฝุ่นละออง</b>		
- ไม่ได้รับ	3	100.0
- ได้รับ	0	0.0
<b>รวม</b>	<b>3</b>	<b>100.0</b>
<u><b>ระดับผลกระทบที่ได้รับ</b></u>		
- น้อย	0	0.0
- ปานกลาง	0	0.0
- มาก	0	0.0
<b>รวม</b>	<b>0</b>	<b>0.0</b>
<b>1.3 ควัน/เขม่า</b>		
- ไม่ได้รับ	3	100.0
- ได้รับ	0	0.0
<b>รวม</b>	<b>3</b>	<b>100.0</b>
<u><b>ระดับผลกระทบที่ได้รับ</b></u>		
- น้อย	0	0.0
- ปานกลาง	0	0.0
- มาก	0	0.0
<b>รวม</b>	<b>0</b>	<b>0.0</b>
<b>1.4 กลิ่นรบกวน</b>		
- ไม่ได้รับ	3	100.0
- ได้รับ	0	0.0
<b>รวม</b>	<b>3</b>	<b>100.0</b>
<u><b>ระดับผลกระทบที่ได้รับ</b></u>		
- น้อย	0	0.0
- ปานกลาง	0	0.0
- มาก	0	0.0
<b>รวม</b>	<b>0</b>	<b>0.0</b>
<b>1.5 เสียงดัง</b>		
- ไม่ได้รับ	3	100.0
- ได้รับ	0	0.0
<b>รวม</b>	<b>3</b>	<b>100.0</b>
<u><b>ระดับผลกระทบที่ได้รับ</b></u>		
- น้อย	0	0.0
- ปานกลาง	0	0.0
- มาก	0	0.0
<b>รวม</b>	<b>0</b>	<b>0.0</b>

**ผลการสำรวจความคิดเห็นของกลุ่มผู้นำชุมชนในเขตเทศบาล**

ข้อมูล	ระยะ 100 เมตร - 3 กิโลเมตร	
	จำนวน	ร้อยละ
<b>1.6 ขยะมูลฝอย</b>		
- ไม่ได้รับ	3	100.0
- ได้รับ	0	0.0
<b>รวม</b>	<b>3</b>	<b>100.0</b>
<u><b>ระดับผลกระทบที่ได้รับ</b></u>		
- น้อย	0	0.0
- ปานกลาง	0	0.0
- มาก	0	0.0
<b>รวม</b>	<b>0</b>	<b>0.0</b>
<b>1.7 น้ำเสีย</b>		
- ไม่ได้รับ	3	100.0
- ได้รับ	0	0.0
<b>รวม</b>	<b>3</b>	<b>100.0</b>
<u><b>ระดับผลกระทบที่ได้รับ</b></u>		
- น้อย	0	0.0
- ปานกลาง	0	0.0
- มาก	0	0.0
<b>รวม</b>	<b>0</b>	<b>0.0</b>
<b>1.8 การจราจร/อุบัติเหตุ</b>		
- ไม่ได้รับ	3	100.0
- ได้รับ	0	0.0
<b>รวม</b>	<b>3</b>	<b>100.0</b>
<u><b>ระดับผลกระทบที่ได้รับ</b></u>		
- น้อย	0	0.0
- ปานกลาง	0	0.0
- มาก	0	0.0
<b>รวม</b>	<b>0</b>	<b>0.0</b>
<b>2 ด้านสังคม/เศรษฐกิจ</b>		
<b>2.1 การลักขโมย/ปล้น/จี้</b>		
- ไม่ได้รับ	3	100.0
- ได้รับ	0	0.0
<b>รวม</b>	<b>3</b>	<b>100.0</b>
<u><b>ระดับผลกระทบที่ได้รับ</b></u>		
- น้อย	0	0.0
- ปานกลาง	0	0.0
- มาก	0	0.0
<b>รวม</b>	<b>0</b>	<b>0.0</b>

ผลการสำรวจความคิดเห็นของกลุ่มผู้นำชุมชนในเขตเทศบาล

ข้อมูล	ระยะ 100 เมตร - 3 กิโลเมตร	
	จำนวน	ร้อยละ
2.2 การทะเลาะวิวาท		
- ไม่ได้รับ	3	100.0
- ได้รับ	0	0.0
รวม	3	100.0
<u>ระดับผลกระทบที่ได้รับ</u>		
- น้อย	0	0.0
- ปานกลาง	0	0.0
- มาก	0	0.0
รวม	0	0.0
2.3 การจับกุมเรื่องยาเสพติด		
- ไม่ได้รับ	3	100.0
- ได้รับ	0	0.0
รวม	3	100.0
<u>ระดับผลกระทบที่ได้รับ</u>		
- น้อย	0	0.0
- ปานกลาง	0	0.0
- มาก	0	0.0
รวม	0	0.0
2.4 การมั่วสุมของกลุ่มวัยรุ่นในชุมชน		
- ไม่ได้รับ	3	100.0
- ได้รับ	0	0.0
รวม	3	100.0
<u>ระดับผลกระทบที่ได้รับ</u>		
- น้อย	0	0.0
- ปานกลาง	0	0.0
- มาก	0	0.0
รวม	0	0.0
2.5 มีแรงงานอพยพเข้ามา		
- ไม่ได้รับ	3	100.0
- ได้รับ	0	0.0
รวม	3	100.0
<u>ระดับผลกระทบที่ได้รับ</u>		
- น้อย	0	0.0
- ปานกลาง	0	0.0
- มาก	0	0.0
รวม	0	0.0

**ผลการสำรวจความคิดเห็นของกลุ่มผู้นำชุมชนในเขตเทศบาล**

ข้อมูล	ระยะ 100 เมตร - 3 กิโลเมตร	
	จำนวน	ร้อยละ
<b>2.6 มีผู้สูงอายุ/คนพิการที่ไม่ได้รับการดูแลช่วยเหลือ</b>		
- ไม่ได้รับ	3	100.0
- ได้รับ	0	0.0
<b>รวม</b>	<b>3</b>	<b>100.0</b>
<b><u>ระดับผลกระทบที่ได้รับ</u></b>		
- น้อย	0	0.0
- ปานกลาง	0	0.0
- มาก	0	0.0
<b>รวม</b>	<b>0</b>	<b>0.0</b>
<b>2.7 มีคนว่างงานในชุมชน</b>		
- ไม่ได้รับ	3	100.0
- ได้รับ	0	0.0
<b>รวม</b>	<b>3</b>	<b>100.0</b>
<b><u>ระดับผลกระทบที่ได้รับ</u></b>		
- น้อย	0	0.0
- ปานกลาง	0	0.0
- มาก	0	0.0
<b>รวม</b>	<b>0</b>	<b>0.0</b>
<b>2.8 มีผู้ไม่ได้รับบริการ/สวัสดิการจากหน่วยงานของรัฐ</b>		
- ไม่ได้รับ	3	100.0
- ได้รับ	0	0.0
<b>รวม</b>	<b>3</b>	<b>100.0</b>
<b><u>ระดับผลกระทบที่ได้รับ</u></b>		
- น้อย	0	0.0
- ปานกลาง	0	0.0
- มาก	0	0.0
<b>รวม</b>	<b>0</b>	<b>0.0</b>
<b>4.4 หากมีการเปลี่ยนแปลงรายละเอียดโครงการฯ ท่านมีความวิตกกังวลหรือไม่</b>		
- ไม่วิตกกังวล เนื่องจาก	0	0.0
- วิตกกังวล ในด้าน ปัญหาผลกระทบคุณส่งแวดล้อม เช่น สารเคมีรั่วไหล/กลิ่น/ฝุ่น/เสียงดัง,การจราจร	3	100.0
<b>รวม</b>	<b>3</b>	<b>100.0</b>
- สาเหตุของความวิตกกังวลต่อการเปลี่ยนแปลงรายละเอียดโครงการฯ		
- จากการดำเนินงานที่ผ่านมาของโครงการฯ	0	0.0
- จากการดำเนินงานของโรงงานอื่น	3	100.0
- จากการคาดคะเนของตนเอง	0	0.0
- อื่นๆ ระบุ	0	0.0
<b>รวม</b>	<b>3</b>	<b>300.0</b>

**ผลการสำรวจความคิดเห็นของกลุ่มผู้นำชุมชนในเขตเทศบาล**

ข้อมูล	ระยะ 100 เมตร - 3 กิโลเมตร	
	จำนวน	ร้อยละ
<b>4.5 ท่านมีความเชื่อมั่นในการบริหารจัดการด้านสิ่งแวดล้อมของบริษัท ฮาล อะลูมิเนียม (ประเทศไทย) จำกัด หรือไม่</b> - เชื้อมัน เนื่องจาก มีการจัดการที่ดี - ไม่เชื่อมั่น เนื่องจาก - ไม่แสดงความคิดเห็น เนื่องจาก	3 0 0	100.0 0.0 0.0
<b>รวม</b>	<b>3</b>	<b>100.0</b>
<b>4.6 ท่านต้องการให้ประชาสัมพันธ์ข้อมูลข่าวสารเกี่ยวกับโครงการผ่านช่องทางใดมากที่สุด</b> - ผู้นำชุมชน - ประกาศเสียงตามสาย - การประชุมชี้แจง - จดหมาย/เอกสาร - วิทยุชุมชนฯ	3 0 0 0 0	100.0 0.0 0.0 0.0 0.0
<b>รวม</b>	<b>3</b>	<b>100.0</b>
<b>4.7 ท่านต้องการให้บริษัทฯ แจ้งข้อมูลข่าวสารเกี่ยวกับการดำเนินโครงการ ด้านใดมากที่สุด</b> - การประเมินผลกระทบสิ่งแวดล้อม - การทำกิจกรรมเพื่อสังคม/ชุมชน - กระบวนการผลิต - การจ้างงาน	3 0 0 0	100.0 0.0 0.0 0.0
<b>รวม</b>	<b>3</b>	<b>100.0</b>
<b>ส่วนที่ 5 : ความคิดเห็นต่อผลการประเมินผลกระทบสิ่งแวดล้อม</b>		
<b>5.1 ข้อห่วงกังวลต่อผลการประเมินผลกระทบสิ่งแวดล้อมที่มีการเปลี่ยนแปลงรายละเอียดโครงการฯ</b> - ไม่กังวล - ห่วงกังวล ระบุ มลภาวะทางอากาศ/ฝุ่นละออง, ปัญหาเสียงดัง, กลิ่นเหม็น	2 1	66.7 33.3
<b>รวม</b>	<b>3</b>	<b>100.0</b>
<b>ส่วนที่ 6 : ความเพียงพอของมาตรการ ความคิดเห็นและข้อเสนอแนะเพิ่มเติม</b>		
<b>6.1 ความคิดเห็นต่อความเพียงพอของมาตรการด้านสิ่งแวดล้อมที่มีการเปลี่ยนแปลงรายละเอียดโครงการฯ</b> - เพียงพอ - ไม่เพียงพอ	3 0	100.0 0.0
<b>รวม</b>	<b>3</b>	<b>100.0</b>
<b>6.2 ความคิดเห็นและข้อเสนอแนะเพิ่มเติม</b> - อยากให้มีการประชาสัมพันธ์ทั่วถึงมากกว่านี้ - อยากให้สนับสนุนกิจกรรมวันสำคัญในชุมชน	2 1	66.7 33.3
<b>รวม</b>	<b>3</b>	<b>100.0</b>

ที่มา : บริษัท กรีนเนอร์ คอนซัลแทนท์ จำกัด, 2567

ภาคผนวก ง-5 : ผลสำรวจความคิดเห็นของกลุ่มประชาชนตัวแทนครัวเรือน  
ในเขตองค์การบริหารส่วนตำบล

ผลการสำรวจความคิดเห็นของกลุ่มประชาชนตัวแทนครัวเรือนในเขตองค์การบริหารส่วนตำบล

ข้อมูล	ระยะ 100 เมตร - 3 กิโลเมตร		ระยะ 3-5 กิโลเมตร		รวมทั้งหมด	
	จำนวน	ร้อยละ	จำนวน	ร้อยละ	จำนวน	ร้อยละ
<b>ส่วนที่ 1 : ข้อมูลทั่วไป</b>						
1.1 เพศ						
- หญิง	149	61.6	68	41.5	217	53.4
- ชาย	93	38.4	96	58.5	189	46.6
<b>รวม</b>	<b>242</b>	<b>100.0</b>	<b>164</b>	<b>100.0</b>	<b>406</b>	<b>100.0</b>
1.2 อายุ						
- ต่ำกว่า 20 ปี	3	1.2	0	0.0	3	0.7
- 20-29 ปี	46	19.0	36	22.0	82	20.2
- 30-39 ปี	79	32.6	50	30.5	129	31.8
- 40-49 ปี	54	22.3	33	20.1	87	21.4
- 50-59 ปี	39	16.1	26	15.9	65	16.0
- 60 ปี ขึ้นไป	21	8.7	19	11.6	40	9.9
<b>รวม</b>	<b>242</b>	<b>100.0</b>	<b>164</b>	<b>100.0</b>	<b>406</b>	<b>100.0</b>
1.3 นับถือศาสนา						
- พุทธ	237	97.9	160	97.6	397	97.8
- อิสลาม	0	0.0	0	0.0	0	0.0
- คริสต์	5	2.1	4	2.4	9	2.2
- อื่นๆ ระบุ	0	0.0	0	0.0	0	0.0
<b>รวม</b>	<b>242</b>	<b>100.0</b>	<b>164</b>	<b>100.0</b>	<b>406</b>	<b>100.0</b>
1.4 สถานภาพ						
- หัวหน้าครัวเรือน	140	57.9	105	64.0	245	60.3
- คู่สมรส	57	23.6	27	16.5	84	20.7
- บุตร/บุตรเขย/สะใภ้	38	15.7	24	14.6	62	15.3
- อื่นๆ ระบุ มารดา,หลาน,สมาชิกครอบครัว,ยาย,ลูกจ้าง	7	2.9	8	4.9	15	3.7
<b>รวม</b>	<b>242</b>	<b>100.0</b>	<b>164</b>	<b>100.0</b>	<b>406</b>	<b>100.0</b>
1.5 ระดับการศึกษาของท่าน						
- ไม่ได้เข้ารับศึกษา	12	5.0	9	5.5	21	5.2
- ประถมศึกษา	57	23.6	36	22.0	93	22.9
- มัธยมศึกษาตอนต้น	49	20.2	47	28.7	96	23.6
- มัธยมศึกษาตอนปลาย/ปวช.	53	21.9	31	18.9	84	20.7
- อนุปริญญา/ปวส.	45	18.6	28	17.1	73	18.0
- ปริญญาตรี	25	10.3	12	7.3	37	9.1
- สูงกว่าปริญญาตรี	1	0.4	1	0.6	2	0.5
<b>รวม</b>	<b>242</b>	<b>100.0</b>	<b>164</b>	<b>100.0</b>	<b>406</b>	<b>100.0</b>
1.6 ภูมิลำเนา						
- มีภูมิลำเนาอยู่ในพื้นที่ตั้งแต่เกิด (ข้ามไปตอบส่วนที่ 2)	93	38.4	54	32.9	147	36.2
- ย้ายมาจากที่อื่น	149	61.6	110	67.1	259	63.8
<b>รวม</b>	<b>242</b>	<b>100.0</b>	<b>164</b>	<b>100.0</b>	<b>406</b>	<b>100.0</b>
1.7 กรณีย้ายมาจากภูมิลำเนาอื่น โปรดระบุสาเหตุในการย้ายมา						
- เพื่อการประกอบอาชีพ	136	91.3	107	97.3	243	93.8
- ติดตามพ่อแม่/ญาติพี่น้อง	4	2.7	1	0.9	5	1.9
- แต่งงานกับคนที่นี้	9	6.0	2	1.8	11	4.2
- อื่นๆ ระบุ	0	0.0	0	0.0	0	0.0
<b>รวม</b>	<b>149</b>	<b>100.0</b>	<b>110</b>	<b>100.0</b>	<b>259</b>	<b>100.0</b>
1.8 กรณีย้ายมาจากภูมิลำเนาอื่น โปรดระบุระยะเวลาในการย้ายเข้ามาอยู่ในพื้นที่นี้						
- 1-5 ปี	65	43.6	54	49.1	119	45.9
- 6-10 ปี	52	34.9	31	28.2	83	32.0
- 11-15 ปี	10	6.7	8	7.3	18	6.9
- 16-20 ปี	10	6.7	11	10.0	21	8.1
- มากกว่า 20 ปี	12	8.1	6	5.5	18	6.9
<b>รวม</b>	<b>149</b>	<b>100.0</b>	<b>110</b>	<b>100.0</b>	<b>259</b>	<b>100.0</b>
1.9 กรณีย้ายมาจากภูมิลำเนาอื่น มีการย้ายทะเบียนบ้านด้วยหรือไม่						
- มีการย้ายทะเบียนบ้านมาอยู่ในพื้นที่	22	14.8	18	16.4	40	15.4
- ไม่มีการย้ายทะเบียนบ้าน	127	85.2	92	83.6	219	84.6
<b>รวม</b>	<b>149</b>	<b>100.0</b>	<b>110</b>	<b>100.0</b>	<b>259</b>	<b>100.0</b>
<b>ส่วนที่ 2 : ลักษณะครัวเรือน</b>						
2.1 สมาชิกในครัวเรือน						
- 1-3 คน	183	75.6	118	72.0	301	74.1
- 4-6 คน	56	23.1	45	27.4	101	24.9
- มากกว่า 6 คนขึ้นไป	3	1.2	1	0.6	4	1.0
<b>รวม</b>	<b>242</b>	<b>100.0</b>	<b>164</b>	<b>100.0</b>	<b>406</b>	<b>100.0</b>
2.2 ครัวเรือนของท่านมีสมาชิกที่เป็นกลุ่มอ่อนไหวหรือไม่						
- ไม่มี	189	78.1	134	81.7	323	79.6
- มี ได้แก่ (เลือกตอบได้มากกว่า 1 ข้อ)	53	21.9	30	18.3	83.0	20.4
<b>รวม</b>	<b>242</b>	<b>100</b>	<b>164</b>	<b>100.0</b>	<b>406</b>	<b>100.0</b>
- เด็กอายุต่ำกว่า 6 ปี	15	23.8	10	30.3	25	26.0
- ผู้พิการ	0	0.0	0	0.0	0	0.0
- หญิงตั้งครรภ์	1	1.6	0	0.0	1	1.0
- คนที่มีโรคประจำตัว เช่น โรคเบาหวาน,โรคความดันโลหิตสูง,โรคหัวใจและหลอดเลือด,โรคมะเร็ง,โรคไตเรื้อรัง เป็นต้น	13	20.6	7	21.2	20	20.8
- ผู้สูงอายุ (อายุ 60 ปี ขึ้นไป)	34	54.0	16	48.5	50	52.1
<b>รวม</b>	<b>63</b>	<b>100.0</b>	<b>33</b>	<b>100.0</b>	<b>96</b>	<b>100.0</b>

ผลการสำรวจความคิดเห็นของกลุ่มประชาชนตัวแทนครัวเรือนในเขตองค์การบริหารส่วนตำบล

ข้อมูล	ระยะ 100 เมตร - 3 กิโลเมตร		ระยะ 3-5 กิโลเมตร		รวมทั้งหมด	
	จำนวน	ร้อยละ	จำนวน	ร้อยละ	จำนวน	ร้อยละ
<b>2.3 ลักษณะที่อยู่อาศัย</b>						
- บ้านเดี่ยว	76	31.4	64	39.0	140	34.5
- บ้านแฝด	0	0.0	0	0.0	0	0.0
- ทาวน์เฮาส์	7	2.9	3	1.8	10	2.5
- ตึกแถว/อาคารพาณิชย์	136	56.2	79	48.2	215	53.0
- อาคารไม่ถาวร เช่น เพิง,กระด๊อบ	10	4.1	0	0.0	10	2.5
- อื่นๆ ระบุ ห้องแถว,ห้องเช่า	13	5.4	18	11.0	31	7.6
<b>รวม</b>	<b>242</b>	<b>100.0</b>	<b>164</b>	<b>100.0</b>	<b>406</b>	<b>100.0</b>
<b>2.4 สถานภาพการครอบครองที่อยู่อาศัย</b>						
- บ้านและที่ดินเป็นของตนเอง	65	26.9	36	22.0	101	24.9
- บ้านเป็นของตนเอง แต่เช่าที่ดิน	13	5.4	9	5.5	22	5.4
- บ้านเป็นของตนเอง แต่ใช้ที่ดินฟรี	3	1.2	4	2.4	7	1.7
- เช่าทั้งบ้านและที่ดิน	161	66.5	115	70.1	276	68.0
- อื่นๆ ระบุ	0	0.0	0	0.0	0	0.0
<b>รวม</b>	<b>242</b>	<b>100.0</b>	<b>164</b>	<b>100.0</b>	<b>406</b>	<b>100.0</b>
<b>ส่วนที่ 3 : ข้อมูลโครงสร้างทางเศรษฐกิจ สังคมของครัวเรือน</b>						
<b>3.1 อาชีพหลักของฟ่าน</b>						
- เกษตรกรรม ระบุ ปลูกมันสำปะหลัง,ยางพารา	1	0.4	1	0.6	2	0.5
- ค้าขาย/ธุรกิจส่วนตัว	133	55.0	72	43.9	205	50.5
- รับจ้าง/ลูกจ้าง	16	6.6	16	9.8	32	7.9
- รับจ้างในโรงงานอุตสาหกรรม	59	24.4	49	29.9	108	26.6
- ข้าราชการ/รัฐวิสาหกิจ/พนักงานราชการ	4	1.7	0	0.0	4	1.0
- กำลังศึกษา	3	1.2	4	2.4	7	1.7
- พนักงานบริษัท/ห้างร้าน/โรงแรม	22	9.1	21	12.8	43	10.6
- ไม่มีอาชีพแน่นอน	1	0.4	0	0.0	1	0.2
- อื่น ๆ ระบุ แม่บ้าน,ว่างงาน,ลูกส่งให้,เกสซิงกร,ปล่อยห้องเช่า,ร้านเย็นผ้า	3	1.2	1	0.6	4	1.0
<b>รวม</b>	<b>242</b>	<b>100.0</b>	<b>164</b>	<b>100.0</b>	<b>406</b>	<b>100.0</b>
<b>3.2 อาชีพรองของฟ่าน</b>						
- ไม่มี	223	92.1	154	93.9	377	92.9
- เกษตรกรรม	0	0.0	0	0.0	0	0.0
- ค้าขาย/ธุรกิจส่วนตัว	15	6.2	8	4.9	23	5.7
- รับจ้าง/ลูกจ้าง	4	1.7	0	0.0	4	1.0
- อื่นๆ ระบุ รับจ้างทั่วไป,ปล่อยห้องเช่า	0	0.0	2	1.2	2	0.5
<b>รวม</b>	<b>242</b>	<b>100.0</b>	<b>164</b>	<b>100.0</b>	<b>406</b>	<b>100.0</b>
<b>3.3 รายได้ของสมาชิกในครัวเรือนรวมกันต่อเดือน</b>						
- น้อยกว่า 10,000 บาท	8	3.3	4	2.4	12	3.0
- 10,001-20,000 บาท	71	29.3	50	30.5	121	29.8
- 20,001-40,000 บาท	144	59.5	96	58.5	240	59.1
- 40,001-100,000 บาท	17	7.0	14	8.5	31	7.6
- 100,001 บาทขึ้นไป	2	0.8	0	0.0	2	0.5
<b>รวม</b>	<b>242</b>	<b>100.0</b>	<b>164</b>	<b>100.0</b>	<b>406</b>	<b>100.0</b>
<b>3.4 รายจ่ายของสมาชิกในครัวเรือนรวมกันต่อเดือน</b>						
- น้อยกว่า 10,000 บาท	55	22.7	31	18.9	86	21.2
- 10,001-20,000 บาท	126	52.1	84	51.2	210	51.7
- 20,001-40,000 บาท	55	22.7	47	28.7	102	25.1
- 40,001-100,000 บาท	6	2.5	2	1.2	8	2.0
- 100,001 บาทขึ้นไป	0	0.0	0	0.0	0	0.0
<b>รวม</b>	<b>242</b>	<b>100.0</b>	<b>164</b>	<b>100.0</b>	<b>406</b>	<b>100.0</b>
<b>3.5 ครอบครัวยังฟ่านมีรายได้เพียงพอกับรายจ่ายหรือไม่</b>						
- รายได้เพียงพอ และมีเหลือออม	173	71.5	116	70.7	289	71.2
- รายได้เพียงพอ แต่ไม่มีเหลือออม	53	21.9	42	25.6	95	23.4
- รายได้ไม่เพียงพอ แต่ไม่มีหนี้สิน	6	2.5	6	3.7	12	3.0
- รายได้ไม่เพียงพอ มีหนี้สิน	10	4.1	0	0.0	10	2.5
<b>รวม</b>	<b>242</b>	<b>93.4</b>	<b>164</b>	<b>100.0</b>	<b>406</b>	<b>100.0</b>
<b>3.6 ปัญหาเกี่ยวกับการประกอบอาชีพของครัวเรือนของฟ่านในปัจจุบัน</b>						
- ไม่มีปัญหา	216	89.3	158	96.3	374	92.1
- มีระบุ เศรษฐกิจไม่ดี,ต้นทุนสูง,สินค้ามีราคาสูงขึ้น	26	10.7	6	3.7	32	7.9
<b>รวม</b>	<b>242</b>	<b>100.0</b>	<b>164</b>	<b>100.0</b>	<b>406</b>	<b>100.0</b>
<b>ส่วนที่ 4 : สุขภาพอนามัยและการใช้บริการชุมชนของครัวเรือน</b>						
<b>4.1 แหล่งน้ำสำหรับบริโภค (น้ำดื่ม) ในครัวเรือนของฟ่าน</b>						
- น้ำประปา	4	1.7	1	0.6	5	1.2
- น้ำบ่อ/น้ำบาดาล	2	0.8	0	0.0	2	0.5
- น้ำฝน	0	0.0	0	0.0	0	0.0
- น้ำในแม่น้ำ/ลำคลอง	1	0.4	0	0.0	1	0.2
- น้ำดื่มบรรจุขวด/น้ำถัง	235	97.1	163	99.4	398	98.0
- อื่นๆ ระบุ ตู้กดน้ำหยอดเหรียญ	0	0.0	0	0.0	0	0.0
<b>รวม</b>	<b>242</b>	<b>100.0</b>	<b>164</b>	<b>100.0</b>	<b>406</b>	<b>100.0</b>

ผลการสำรวจความคิดเห็นของกลุ่มประชาชนตัวแทนครัวเรือนในเขตองค์การบริหารส่วนตำบล

ข้อมูล	ระยะ 100 เมตร - 3 กิโลเมตร		ระยะ 3-5 กิโลเมตร		รวมทั้งหมด	
	จำนวน	ร้อยละ	จำนวน	ร้อยละ	จำนวน	ร้อยละ
4.2 ท่านมีการปรับปรุงคุณภาพน้ำก่อนนำมาบริโภค ด้วยวิธีใด						
- การต้ม	2	0.8	3	1.8	5	1.2
- การกรอง	22	9.1	7	4.3	29	7.1
- ใช้สารส้ม	0	0.0	0	0.0	0	0.0
- เดิมคลอรีน	0	0.0	0	0.0	0	0.0
- ใช้แสงแดด	0	0.0	0	0.0	0	0.0
- ไม่ได้ทำการปรับปรุง	218	90.1	154	93.9	372	91.6
- อื่นๆ ระบุ	0	0.0	0	0.0	0	0.0
<b>รวม</b>	<b>242</b>	<b>100.0</b>	<b>164</b>	<b>100.0</b>	<b>406</b>	<b>100.0</b>
4.3 ครัวเรือนของท่านมีน้ำบริโภค (น้ำดื่ม) เพียงพอ/มีปัญหาหรือไม่						
- เพียงพอ	242	100.0	164	100.0	406	100.0
- ไม่เพียงพอ เนื่องจาก	0	0.0	0	0.0	0	0.0
<b>รวม</b>	<b>242</b>	<b>100.0</b>	<b>164</b>	<b>100.0</b>	<b>406</b>	<b>100.0</b>
4.4 แหล่งน้ำสำหรับอุปโภค (น้ำสำหรับซักล้าง น้ำใช้) ในครัวเรือนของท่าน						
- น้ำประปา	234	96.7	152	92.7	386	95.1
- น้ำบ่อ/น้ำบาดาล	6	2.5	2	1.2	8	2.0
- น้ำฝน	0	0.0	0	0.0	0	0.0
- น้ำในแม่น้ำ/ลำคลอง	0	0.0	1	0.6	1	0.2
- น้ำดื่มบรรจุขวด/น้ำดื่ม	2	0.8	9	5.5	11	2.7
- อื่นๆ ระบุ	0	0.0	0	0.0	0	0.0
<b>รวม</b>	<b>242</b>	<b>100.0</b>	<b>164</b>	<b>100.0</b>	<b>406</b>	<b>100.0</b>
4.5 ท่านมีการปรับปรุงคุณภาพน้ำก่อนนำมาอุปโภค ด้วยวิธีใด						
- การต้ม	0	0.0	5	3.0	5	1.2
- การกรอง	17	7.0	12	7.3	29	7.1
- ใช้สารส้ม	0	0.0	0	0.0	0	0.0
- เดิมคลอรีน	0	0.0	0	0.0	0	0.0
- ใช้แสงแดด	0	0.0	0	0.0	0	0.0
- ไม่ได้ทำการปรับปรุง	225	93.0	147	89.6	372	91.6
- อื่นๆ ระบุ	0	0.0	0	0.0	0	0.0
<b>รวม</b>	<b>242</b>	<b>100.0</b>	<b>164</b>	<b>100.0</b>	<b>406</b>	<b>100.0</b>
4.6 ครัวเรือนของท่านมีน้ำอุปโภค (น้ำสำหรับซักล้าง น้ำใช้) เพียงพอ/มีปัญหาหรือไม่						
- เพียงพอ	241	99.6	164	100.0	405	99.8
- ไม่เพียงพอ เนื่องจาก ในช่วงหน้าแล้งน้ำไม่ค่อยไหล	1	0.4	0	0.0	1	0.2
<b>รวม</b>	<b>242</b>	<b>100.0</b>	<b>164</b>	<b>100.0</b>	<b>406</b>	<b>100.0</b>
4.7 แหล่งน้ำสำหรับภาคการเกษตร (เฉพาะผู้ทำการเกษตร) *หากไม่ได้ทำการเกษตร ชำ้ไปหัวข้อ 4.9						
- น้ำประปา	0	0.0	0	0.0	0	0.0
- น้ำบ่อ/น้ำบาดาล	1	100.0	0	0.0	1	50.0
- น้ำฝน	0	0.0	1	100.0	1	50.0
- น้ำในแม่น้ำ/ลำคลอง	0	0.0	0	0.0	0	0.0
- น้ำดื่มบรรจุขวด/น้ำดื่ม	0	0.0	0	0.0	0	0.0
- อื่นๆ ระบุ	0	0.0	0	0.0	0	0.0
<b>รวม</b>	<b>1</b>	<b>100.0</b>	<b>1</b>	<b>100.0</b>	<b>2</b>	<b>100.0</b>
4.8 ครัวเรือนของท่านมีน้ำใช้เพื่อการเกษตร เพียงพอ/มีปัญหาหรือไม่						
- เพียงพอ	1	100.0	1	100.0	2	100.0
- ไม่เพียงพอ เนื่องจาก	0	0.0	0	0.0	0	0.0
<b>รวม</b>	<b>1</b>	<b>100.0</b>	<b>1</b>	<b>100.0</b>	<b>2</b>	<b>100.0</b>
4.9 ครัวเรือนของท่านมีการกักตุนน้ำเสีย/น้ำทิ้งจากกิจกรรมต่างๆ อย่างไร						
- ทิ้งลงคลอง/แหล่งน้ำตามธรรมชาติ	9	3.7	2	1.2	11	2.7
- ระบายลงดิน/พื้นที่ที่โล่ง	38	15.7	23	14.0	61	15.0
- ระบบบำบัดน้ำเสียรวม/ท่อระบายน้ำ	195	80.6	139	84.8	334	82.3
- อื่นๆ ระบุ	0	0.0	0	0.0	0	0.0
<b>รวม</b>	<b>242</b>	<b>100.0</b>	<b>164</b>	<b>100.0</b>	<b>406</b>	<b>100.0</b>
4.10 ครัวเรือนของท่านมีการจัดการขยะอย่างไร						
- เผา	2	0.8	1	0.6	3	0.7
- ขุดหลุมฝังในบริเวณบ้าน	1	0.4	0	0.0	1	0.2
- กองไว้ข้างบ้าน/ที่โล่ง/ที่สาธารณะ	24	9.9	24	14.6	48	11.8
- ทิ้งลงถังขยะของเทศบาลหรืออบต.	207	85.5	139	84.8	346	85.2
- อื่นๆ ระบุ นำไปทิ้งเอง,นำไปทิ้งที่ถังขยะ	8	3.3	0	0.0	8	2.0
<b>รวม</b>	<b>242</b>	<b>100.0</b>	<b>164</b>	<b>100.0</b>	<b>406</b>	<b>100.0</b>
4.11 ครัวเรือนของท่านมีปัญหาไฟฟ้าใช้หรือไม่						
- ไม่มี	237	97.9	163	99.4	400	98.5
- มี ระบุ ไฟตก/ไฟดับ บ่อย	5	2.1	1	0.6	6	1.5
<b>รวม</b>	<b>242</b>	<b>100.0</b>	<b>164</b>	<b>100.0</b>	<b>406</b>	<b>100.0</b>
4.12 ครัวเรือนของท่านมีปัญหาการคมนาคมในพื้นที่หรือไม่						
- ไม่มี	240	99.2	163	99.4	403	99.3
- มี ระบุ ถนนเป็นหลุม,รถยนต์วิ่งเร็ว,รถติด	2	0.8	1	0.6	3	0.7
<b>รวม</b>	<b>242</b>	<b>100.0</b>	<b>164</b>	<b>100.0</b>	<b>406</b>	<b>100.0</b>

ผลการสำรวจความคิดเห็นของกลุ่มประชาชนตัวแทนครัวเรือนในเขตองค์การบริหารส่วนตำบล

ข้อมูล	ระยะ 100 เมตร - 3 กิโลเมตร		ระยะ 3-5 กิโลเมตร		รวมทั้งหมด	
	จำนวน	ร้อยละ	จำนวน	ร้อยละ	จำนวน	ร้อยละ
<b>4.13 ในรอบ 1 ปีที่ผ่านมาท่านและสมาชิกในครอบครัวเคยมีการเจ็บป่วยหรือไม่</b> - ไม่เคย (ข้ามไปตอบข้อ 5.1) - เคย	195	80.6	139	84.8	334	82.3
	47	19.4	25	15.2	72	17.7
<b>รวม</b>	<b>242</b>	<b>100.0</b>	<b>164</b>	<b>100.0</b>	<b>406</b>	<b>100.0</b>
<b>4.14 หากเคย ท่านหรือสมาชิกในครัวเรือนเจ็บป่วยด้วยโรคอะไรบ่อยที่สุด</b> - ระบบทางเดินหายใจ - โรคเกี่ยวกับระบบทางเดินอาหาร - โรคผิวหนัง/ภูมิแพ้ - โรคหัวใจ/หลอดเลือด - โรคเกี่ยวกับตา/ฟัน/กระดูก - ระบบกล้ามเนื้อ - โรคเกี่ยวกับระบบเลือด - อุบัติเหตุจากการประกอบอาชีพ/เดินทาง/ยานพาหนะ - อื่น ๆ ระบุ โรคความดัน,โรคเบาหวาน,ไมเกรน,โรคเกี่ยวกับไขข้อ	10	21.3	4	16.0	14	19.4
	2	4.3	2	8.0	4	5.6
	7	14.9	1	4.0	8	11.1
	18	38.3	9	36.0	27	37.5
	2	4.3	2	8.0	4	5.6
	0	0.0	1	4.0	1	1.4
	1	2.1	0	0.0	1	1.4
	4	8.5	4	16.0	8	11.1
	3	6.4	2	8.0	5	6.9
<b>รวม</b>	<b>47</b>	<b>100.0</b>	<b>25</b>	<b>100.0</b>	<b>72</b>	<b>100.0</b>
<b>4.15 ท่านคิดว่าสาเหตุของโรคที่ท่าน/บุคคลในครัวเรือนป่วย คืออะไร (เลือกได้เพียง 1 ข้อ)</b> - อากาศเปลี่ยนแปลง - มลพิษจากโรงงานอุตสาหกรรม - ทำงานหนัก - โรคประจำตัว/ระบบร่างกายบกพร่อง - พักผ่อนไม่เพียงพอ - ประมาท - อื่นๆ ระบุ ฝุ่นละออง,ความเครียด,อายุเยอะขึ้น	23	48.9	9	36.0	32	44.4
	5	10.6	3	12.0	8	11.1
	0	0.0	1	4.0	1	1.4
	12	25.5	5	20.0	17	23.6
	1	2.1	1	4.0	2	2.8
	4	8.5	4	16.0	8	11.1
	2	4.3	2	8.0	4	5.6
<b>รวม</b>	<b>47</b>	<b>100.0</b>	<b>25</b>	<b>100.0</b>	<b>72</b>	<b>100.0</b>
<b>4.16 เมื่อเจ็บป่วย ส่วนใหญ่ท่านหรือสมาชิกในครัวเรือนจะเข้ารับการรักษาที่ไหนมากที่สุด</b> - ซื้อยารับประทานเอง - โรงพยาบาลส่งเสริมสุขภาพตำบล - โรงพยาบาลประจำอำเภอ - คลินิก/โรงพยาบาลเอกชน - โรงพยาบาลประจำจังหวัด - ไปหาหมอ - อื่นๆ ระบุ	17	36.2	5	20.0	22	30.6
	1	2.1	1	4.0	2	2.8
	16	34.0	6	24.0	22	30.6
	4	8.5	5	20.0	9	12.5
	9	19.1	8	32.0	17	23.6
	0	0.0	0	0.0	0	0.0
	0	0.0	0	0.0	0	0.0
<b>รวม</b>	<b>47</b>	<b>100.0</b>	<b>25</b>	<b>100.0</b>	<b>72</b>	<b>100.0</b>
<b>4.17 ท่านคิดว่า การให้บริการทางสาธารณสุขในพื้นที่มีเพียงพอหรือไม่</b> - เพียงพอ - ไม่เพียงพอ ระบุ การบริการเข้าไม่ถึงภายในชุมชน	45	95.7	25	100.0	70	97.2
	2	4.3	0	0.0	2	2.8
<b>รวม</b>	<b>47</b>	<b>100.0</b>	<b>25</b>	<b>100.0</b>	<b>72</b>	<b>100.0</b>
<b>4.18 ในรอบปีที่ผ่านมาหน่วยงานด้านสาธารณสุขของรัฐหรือเอกชนให้ความรู้หรือนำเกี่ยวกับการรักษาสุขภาพอนามัย การเฝ้าระวังโรคหรือการป้องกันโรคหรือไม่</b> - ไม่มี - มี (อปพร.,อาสาสมัครสาธารณสุขประจำหมู่บ้าน)	42	89.4	25	100.0	67	93.1
	5	10.6	0	0.0	5	6.9
<b>รวม</b>	<b>47</b>	<b>100.0</b>	<b>25</b>	<b>100.0</b>	<b>72</b>	<b>100.0</b>
<b>ส่วนที่ 5 : สภาพแวดล้อมในปัจจุบัน</b>						
<b>5.1 ในระยะเวลา 5 ปีที่ผ่านมา สภาพแวดล้อมของชุมชนในพื้นที่รับผิดชอบของท่านมีการ <u>เปลี่ยนแปลง</u> หรือไม่ อย่างไร</b> - ไม่เปลี่ยนแปลง - เปลี่ยนแปลง ระบุ สิ่งธรรมชาติและชุมชนมีความเจริญมากขึ้น,เศรษฐกิจดีขึ้น,อากาศร้อนมากขึ้น,ประชากรเพิ่มมากขึ้น,สินค้าราคาแพงมากขึ้น,โรงงานอุตสาหกรรมเพิ่มมากขึ้น,ท้องแหวเพิ่มมากขึ้น,มีปัญหาด้านฝุ่นละอองมากขึ้น,การจราจรแออัดขึ้น,อากาศร้อนขึ้น,ฝนตกบ่อยขึ้น	141	58.3	106	64.6	247	60.8
	101	41.7	58	35.4	159	39.2
<b>รวม</b>	<b>242</b>	<b>100.0</b>	<b>164</b>	<b>100.0</b>	<b>406</b>	<b>100.0</b>
<b>5.2 ท่านคิดว่า การดำเนินงานของโครงการส่งเสริมต่อการเปลี่ยนแปลงสภาพแวดล้อมในพื้นที่หรือไม่</b> - ไม่ส่งผล - เปลี่ยนแปลง ระบุ มลพิษทางอากาศ เช่น ฝุ่นละออง/อากาศร้อนขึ้น,ปัญหาการจราจรติดขัด,ผลกระทบด้านกลิ่น/สารเคมีรั่วไหล,พื้นที่สีเขียวลดลง,การเจ็บป่วยของเด็กและวัยชรา	227	93.8	160	97.6	387	95.3
	15	6.2	4	2.4	19	4.7
<b>รวม</b>	<b>242</b>	<b>100.0</b>	<b>164</b>	<b>100.0</b>	<b>406</b>	<b>100.0</b>
<b>5.3 เมื่อชุมชนมีงานส่วนรวม ท่านเข้าร่วมกิจกรรมด้วยหรือไม่</b> - เข้าร่วมเป็นประจำ - เข้าร่วมบางครั้ง - ไม่เข้าร่วม เพราะ ไม่มีเวลา/ไม่ว่าง,ต้องทำงาน,ไม่ทราบว่ามีกิจกรรม,อายุเยอะ/สุขภาพไม่ดี	46	19.0	27	16.5	73	18.0
	111	45.9	78	47.6	189	46.6
	85	35.1	59	36.0	144	35.5
<b>รวม</b>	<b>242</b>	<b>100.0</b>	<b>164</b>	<b>100.0</b>	<b>406</b>	<b>100.0</b>
<b>5.4 ท่านมีความรู้สึกอย่างไรต่อสภาพแวดล้อมโดยรวมของชุมชนหรือท้องถิ่น ที่ท่านอาศัยในปัจจุบัน</b> - เป็นชุมชนที่น่าอยู่อาศัย - เป็นชุมชนที่ไม่น่าอยู่อาศัย - เป็นชุมชนที่พออยู่ได้ - อื่นๆ ระบุ	168	69.4	116	70.7	284	70.0
	1	0.4	0	0.0	1	0.2
	73	30.2	48	29.3	121	29.8
	0	0.0	0	0.0	0	0.0
<b>รวม</b>	<b>242</b>	<b>100.0</b>	<b>164</b>	<b>100.0</b>	<b>406</b>	<b>100.0</b>
<b>5.5 ปัญหาความเดือดร้อน/ความรำคาญด้านสิ่งแวดล้อมที่ได้รับปัจจุบัน (โปรดแสดงความคิดเห็นทุกข้อ)</b> (ในรอบปีที่ผ่านมาครัวเรือนหมู่บ้าน/ชุมชน ได้รับผลกระทบจากสิ่งแวดล้อมอยู่ในระดับใด) <b>1 มลพิษทางอากาศ</b> - ไม่ได้รับ - ได้รับ	155	64.0	109	53.2	264	59.1
	87	36.0	96	46.8	183	40.9
<b>รวม</b>	<b>242</b>	<b>100.0</b>	<b>205</b>	<b>100.0</b>	<b>447</b>	<b>100.0</b>

ผลการสำรวจความคิดเห็นของกลุ่มประชาชนตัวแทนครัวเรือนในเขตองค์การบริหารส่วนตำบล

ข้อมูล	ระยะ 100 เมตร - 3 กิโลเมตร		ระยะ 3-5 กิโลเมตร		รวมทั้งหมด	
	จำนวน	ร้อยละ	จำนวน	ร้อยละ	จำนวน	ร้อยละ
<b><u>ระดับผลกระทบที่ได้รับ</u></b>						
- น้อย	36	41.4	28	29.2	64	35.0
- ปานกลาง	32	36.8	40	41.7	72	39.3
- มาก	19	21.8	28	29.2	47	25.7
<b>รวม</b>	<b>87</b>	<b>100.0</b>	<b>96</b>	<b>100.0</b>	<b>183</b>	<b>100.0</b>
<b>2</b> ผืนตะออง						
- ไม่ได้รับ	93	38.4	68	41.5	161	39.7
- ได้รับ	149	61.6	96	58.5	245	60.3
<b>รวม</b>	<b>242</b>	<b>100.0</b>	<b>164</b>	<b>100.0</b>	<b>406</b>	<b>100.0</b>
<b><u>ระดับผลกระทบที่ได้รับ</u></b>						
- น้อย	50	33.6	28	29.2	78	31.8
- ปานกลาง	63	42.3	40	41.7	103	42.0
- มาก	36	24.2	28	29.2	64	26.1
<b>รวม</b>	<b>149</b>	<b>100.0</b>	<b>96</b>	<b>100.0</b>	<b>245</b>	<b>100.0</b>
<b>3</b> ควัน/เขม่า						
- ไม่ได้รับ	163	67.4	115	70.1	278	68.5
- ได้รับ	79	32.6	49	29.9	128	31.5
<b>รวม</b>	<b>242</b>	<b>100.0</b>	<b>164</b>	<b>100.0</b>	<b>406</b>	<b>100.0</b>
<b><u>ระดับผลกระทบที่ได้รับ</u></b>						
- น้อย	33	41.8	23	46.9	56	43.8
- ปานกลาง	30	38.0	22	44.9	52	40.6
- มาก	16	20.3	4	8.2	20	15.6
<b>รวม</b>	<b>79</b>	<b>100.0</b>	<b>49</b>	<b>100.0</b>	<b>128</b>	<b>100.0</b>
<b>4</b> กลิ่นรบกวน						
- ไม่ได้รับ	170	70.2	116	70.7	286	70.4
- ได้รับ	72	29.8	48	29.3	120	29.6
<b>รวม</b>	<b>242</b>	<b>100.0</b>	<b>164</b>	<b>100.0</b>	<b>406</b>	<b>100.0</b>
<b><u>ระดับผลกระทบที่ได้รับ</u></b>						
- น้อย	26	36.1	19	39.6	45	37.5
- ปานกลาง	29	40.3	24	50.0	53	44.2
- มาก	17	23.6	5	10.4	22	18.3
<b>รวม</b>	<b>72</b>	<b>100.0</b>	<b>48</b>	<b>100.0</b>	<b>120</b>	<b>100.0</b>
<b>5</b> เสียงดัง						
- ไม่ได้รับ	179	74.0	111	67.7	290	71.4
- ได้รับ	63	26.0	53	32.3	116	28.6
<b>รวม</b>	<b>242</b>	<b>100.0</b>	<b>164</b>	<b>100.0</b>	<b>406</b>	<b>100.0</b>
<b><u>ระดับผลกระทบที่ได้รับ</u></b>						
- น้อย	29	46.0	28	52.8	57	49.1
- ปานกลาง	21	33.3	17	32.1	38	32.8
- มาก	13	20.6	8	15.1	21	18.1
<b>รวม</b>	<b>63</b>	<b>100.0</b>	<b>53</b>	<b>100.0</b>	<b>116</b>	<b>100.0</b>
<b>6</b> ขยะมูลฝอย						
- ไม่ได้รับ	207	85.5	140	85.4	347	85.5
- ได้รับ	35	14.5	24	14.6	59	14.5
<b>รวม</b>	<b>242</b>	<b>100.0</b>	<b>164</b>	<b>100.0</b>	<b>406</b>	<b>100.0</b>
<b><u>ระดับผลกระทบที่ได้รับ</u></b>						
- น้อย	19	54.3	14	58.3	33	55.9
- ปานกลาง	11	31.4	9	37.5	20	33.9
- มาก	5	14.3	1	4.2	6	10.2
<b>รวม</b>	<b>35</b>	<b>100.0</b>	<b>24</b>	<b>100.0</b>	<b>59</b>	<b>100.0</b>
<b>7</b> น้ำเสีย						
- ไม่ได้รับ	207	85.5	140	85.4	347	85.5
- ได้รับ	35	14.5	24	14.6	59	14.5
<b>รวม</b>	<b>242</b>	<b>100.0</b>	<b>164</b>	<b>100.0</b>	<b>406</b>	<b>100.0</b>
<b><u>ระดับผลกระทบที่ได้รับ</u></b>						
- น้อย	19	54.3	13	54.2	32	54.2
- ปานกลาง	9	25.7	9	37.5	18	30.5
- มาก	7	20.0	2	8.3	9	15.3
<b>รวม</b>	<b>35</b>	<b>100.0</b>	<b>24</b>	<b>100.0</b>	<b>59</b>	<b>100.0</b>
<b>8</b> การจราจร/อุบัติเหตุ						
- ไม่ได้รับ	151	62.4	110	67.1	261	64.3
- ได้รับ	91	37.6	54	32.9	145	35.7
<b>รวม</b>	<b>242</b>	<b>100.0</b>	<b>164</b>	<b>100.0</b>	<b>406</b>	<b>100.0</b>
<b><u>ระดับผลกระทบที่ได้รับ</u></b>						
- น้อย	22	24.2	18	33.3	40	27.6
- ปานกลาง	40	44.0	26	48.1	66	45.5
- มาก	29	31.9	10	18.5	39	26.9
<b>รวม</b>	<b>91</b>	<b>100.0</b>	<b>54</b>	<b>100.0</b>	<b>145</b>	<b>100.0</b>

ผลการสำรวจความคิดเห็นของกลุ่มประชาชนตัวแทนครัวเรือนในเขตองค์การบริหารส่วนตำบล

ข้อมูล	ระยะ 100 เมตร - 3 กิโลเมตร		ระยะ 3-5 กิโลเมตร		รวมทั้งหมด	
	จำนวน	ร้อยละ	จำนวน	ร้อยละ	จำนวน	ร้อยละ
5.6 ปัญหาของชุมชนและความปลอดภัยในชีวิตและทรัพย์สินที่ได้รับในปัจจุบัน (ในรอบปีที่ผ่านมาบริเวณหมู่บ้าน/ชุมชน ได้รับผลกระทบจากสิ่งแวดล้อมอยู่ในระดับใด)						
1 การลักขโมย/ปล้น/จี้						
- ไม่ได้รับ	139	57.4	122	74.4	261	64.3
- ได้รับ	103	42.6	42	25.6	145	35.7
รวม	242	100.0	164	100.0	406	100.0
<u>ระดับผลกระทบที่ได้รับ</u>						
- น้อย	66	64.1	32	76.2	98	67.6
- ปานกลาง	21	20.4	9	21.4	30	20.7
- มาก	16	15.5	1	2.4	17	11.7
รวม	103	100.0	42	100.0	145	100.0
2 การทะเลาะวิวาท						
- ไม่ได้รับ	150	62.0	128	78.0	278	68.5
- ได้รับ	92	38.0	36	22.0	128	31.5
รวม	242	100.0	164	100.0	406	100.0
<u>ระดับผลกระทบที่ได้รับ</u>						
- น้อย	60	65.2	29	80.6	89	69.5
- ปานกลาง	17	18.5	6	16.7	23	18.0
- มาก	15	16.3	1	2.8	16	12.5
รวม	92	100.0	36	100.0	128	100.0
3 การจับกุมเรื่องยาเสพติด						
- ไม่ได้รับ	153	63.2	126	76.8	279	68.7
- ได้รับ	89	36.8	38	23.2	127	31.3
รวม	242	100.0	164	100.0	406	100.0
<u>ระดับผลกระทบที่ได้รับ</u>						
- น้อย	53	59.6	27	71.1	80	63.0
- ปานกลาง	28	31.5	10	26.3	38	29.9
- มาก	8	9.0	1	2.6	9	7.1
รวม	89	100.0	38	100.0	127	100.0
4 การมั่วสุมของกลุ่มวัยรุ่นในชุมชน						
- ไม่ได้รับ	153	63.2	122	74.4	275	67.7
- ได้รับ	89	36.8	42	25.6	131	32.3
รวม	242	100.0	164	100.0	406	100.0
<u>ระดับผลกระทบที่ได้รับ</u>						
- น้อย	63	70.8	33	78.6	96	73.3
- ปานกลาง	16	18.0	6	14.3	22	16.8
- มาก	10	11.2	3	7.1	13	9.9
รวม	89	100.0	42	100.0	131	100.0
5 มีแรงงานอพยพเข้ามา						
- ไม่ได้รับ	96	39.7	80	48.8	176	43.3
- ได้รับ	146	60.3	84	51.2	230	56.7
รวม	242	100.0	164	100.0	406	100.0
<u>ระดับผลกระทบที่ได้รับ</u>						
- น้อย	48	32.9	26	31.0	74	32.2
- ปานกลาง	56	38.4	31	36.9	87	37.8
- มาก	42	28.8	27	32.1	69	30.0
รวม	146	100.0	84	100.0	230	100.0
6 มีผู้สูงอายุ/คนพิการที่ไม่ได้รับการดูแลช่วยเหลือ						
- ไม่ได้รับ	173	71.5	124	75.6	297	73.2
- ได้รับ	69	28.5	40	24.4	109	26.8
รวม	242	100.0	164	100.0	406	100.0
<u>ระดับผลกระทบที่ได้รับ</u>						
- น้อย	56	81.2	38	95.0	94	86.2
- ปานกลาง	11	15.9	1	2.5	12	11.0
- มาก	2	2.9	1	2.5	3	2.8
รวม	69	100.0	40	100.0	109	100.0
7 มีคนว่างงานในชุมชน						
- ไม่ได้รับ	148	61.2	113	68.9	261	64.3
- ได้รับ	94	38.8	51	31.1	145	35.7
รวม	242	100.0	164	100.0	406	100.0
<u>ระดับผลกระทบที่ได้รับ</u>						
- น้อย	65	69.1	40	78.4	105	72.4
- ปานกลาง	25	26.6	8	15.7	33	22.8
- มาก	4	4.3	3	5.9	7	4.8
รวม	94	100.0	51	100.0	145	100.0
8 มีผู้ไม่ได้รับบริการ/สวัสดิการจากหน่วยงานของรัฐ						
- ไม่ได้รับ	149	61.6	113	68.9	262	64.5
- ได้รับ	93	38.4	51	31.1	144	35.5
รวม	242	100.0	164	100.0	406	100.0

ผลการสำรวจความคิดเห็นของกลุ่มประชาชนตัวแทนครัวเรือนในเขตองค์การบริหารส่วนตำบล

ข้อมูล	ระยะ 100 เมตร - 3 กิโลเมตร		ระยะ 3-5 กิโลเมตร		รวมทั้งหมด	
	จำนวน	ร้อยละ	จำนวน	ร้อยละ	จำนวน	ร้อยละ
<b><u>ระดับผลกระทบที่ได้รับ</u></b>						
- น้อย	69	74.2	36	70.6	105	72.9
- ปานกลาง	22	23.7	15	29.4	37	25.7
- มาก	2	2.2	0	0.0	2	1.4
<b>รวม</b>	<b>93</b>	<b>100.0</b>	<b>51</b>	<b>100.0</b>	<b>144</b>	<b>100.0</b>
<b>ส่วนที่ 6: การรับทราบข้อมูลข่าวสารโครงการ ความเชื่อมั่น และความเห็นต่อโครงการ</b>						
<b>6.1 ทานทราบข้อมูลเกี่ยวกับการเปลี่ยนแปลงรายละเอียดโครงการนี้ มาก่อนหรือไม่</b>						
- ไม่เคยทราบ	80	33.1	64	39.0	144	35.5
- เคยทราบ	162	66.9	100	61.0	262	64.5
<b>รวม</b>	<b>242</b>	<b>100.0</b>	<b>164</b>	<b>100.0</b>	<b>406</b>	<b>100.0</b>
<b>ทราบจากแหล่งใด (ตอบได้มากกว่า 1 ข้อ)</b>						
- เพื่อนบ้านเข้าเฝ้าฟัง	9	5.4	0	0.0	9	3.3
- ผู้นำชุมชน	90	53.9	63	61.2	153	56.7
- ประกาศเสียงตามสาย	4	2.4	1	1.0	5	1.9
- การประชาสัมพันธ์ของเจ้าหน้าที่ของโครงการ	27	16.2	20	19.4	47	17.4
- เวทีประชุม	2	1.2	1	1.0	3	1.1
- เข้าร่วมกิจกรรมกับโครงการ	5	3.0	1	1.0	6	2.2
- ป้ายติดประกาศ	1	0.6	1	1.0	2	0.7
- อินเทอร์เน็ต/เฟซบุ๊ก/ไลน์	14	8.4	9	8.7	23	8.5
- อื่นๆ ระบุ พนักงานสัมภาษณ์/พนักงานเก็บแบบสอบถาม,บริษัทที่ปรึกษา	15	9.0	7	6.8	22	8.1
<b>รวม</b>	<b>167</b>	<b>100.0</b>	<b>103</b>	<b>100.0</b>	<b>270</b>	<b>100.0</b>
<b>6.2 ทานคิดว่าการเปลี่ยนแปลงรายละเอียดโครงการ ในครั้งนี้มีประโยชน์หรือผลดีต่อชุมชนหรือไม่</b>						
- ไม่มี	135	55.8	93	56.7	228	56.2
- มีประโยชน์หรือผลดี ระบุ มีรายได้เพิ่มขึ้น,การจ้างงานมากขึ้น,มีงบประมาณสนับสนุนชุมชนและท้องถิ่น,มีรายได้เสริม,ชุมชนเจริญขึ้น,เกิดการช่วยเหลือชุมชน	107	44.2	71	43.3	178	43.8
<b>รวม</b>	<b>242</b>	<b>100.0</b>	<b>164</b>	<b>100.0</b>	<b>406</b>	<b>100.0</b>
<b>6.3 ทานคิดว่าการเปลี่ยนแปลงรายละเอียดโครงการ ในครั้งนี้มีผลกระทบหรือผลเสียต่อชุมชนหรือไม่</b>						
<b>1 ด้านสิ่งแวดล้อม</b>						
<b>1.1 มลพิษทางอากาศ</b>						
- ไม่ได้รับ	239	98.8	164	100.0	403	99.3
- ได้รับ	3	1.2	0	0.0	3	0.7
<b>รวม</b>	<b>242</b>	<b>100.0</b>	<b>164</b>	<b>100.0</b>	<b>406</b>	<b>100.0</b>
<b><u>ระดับผลกระทบที่ได้รับ</u></b>						
- น้อย	3	100.0	0	0.0	3	100.0
- ปานกลาง	0	0.0	0	0.0	0	0.0
- มาก	0	0.0	0	0.0	0	0.0
<b>รวม</b>	<b>3</b>	<b>100.0</b>	<b>0</b>	<b>0.0</b>	<b>3</b>	<b>100.0</b>
<b>1.2 สุนัขเอนก</b>						
- ไม่ได้รับ	239	98.8	164	100.0	403	99.3
- ได้รับ	3	1.2	0	0.0	3	0.7
<b>รวม</b>	<b>242</b>	<b>100.0</b>	<b>164</b>	<b>100.0</b>	<b>406</b>	<b>100.0</b>
<b><u>ระดับผลกระทบที่ได้รับ</u></b>						
- น้อย	3	100.0	0	0.0	3	100.0
- ปานกลาง	0	0.0	0	0.0	0	0.0
- มาก	0	0.0	0	0.0	0	0.0
<b>รวม</b>	<b>3</b>	<b>100.0</b>	<b>0</b>	<b>0.0</b>	<b>3</b>	<b>100.0</b>
<b>1.3 ควัน/ขม่า</b>						
- ไม่ได้รับ	240	99.2	164	100.0	404	99.5
- ได้รับ	2	0.8	0	0.0	2	0.5
<b>รวม</b>	<b>242</b>	<b>100.0</b>	<b>164</b>	<b>100.0</b>	<b>406</b>	<b>100.0</b>
<b><u>ระดับผลกระทบที่ได้รับ</u></b>						
- น้อย	2	100.0	0	0.0	2	100.0
- ปานกลาง	0	0.0	0	0.0	0	0.0
- มาก	0	0.0	0	0.0	0	0.0
<b>รวม</b>	<b>2</b>	<b>100.0</b>	<b>0</b>	<b>0.0</b>	<b>2</b>	<b>100.0</b>
<b>1.4 กลิ่นรบกวน</b>						
- ไม่ได้รับ	240	99.2	164	100.0	404	99.5
- ได้รับ	2	0.8	0	0.0	2	0.5
<b>รวม</b>	<b>242</b>	<b>100.0</b>	<b>164</b>	<b>100.0</b>	<b>406</b>	<b>100.0</b>
<b><u>ระดับผลกระทบที่ได้รับ</u></b>						
- น้อย	2	100.0	0	0.0	2	100.0
- ปานกลาง	0	0.0	0	0.0	0	0.0
- มาก	0	0.0	0	0.0	0	0.0
<b>รวม</b>	<b>2</b>	<b>100.0</b>	<b>0</b>	<b>0.0</b>	<b>2</b>	<b>100.0</b>
<b>1.5 เสียงดัง</b>						
- ไม่ได้รับ	240	99.2	164	100.0	404	99.5
- ได้รับ	2	0.8	0	0.0	2	0.5
<b>รวม</b>	<b>242</b>	<b>100.0</b>	<b>164</b>	<b>100.0</b>	<b>406</b>	<b>100.0</b>

ผลการสำรวจความคิดเห็นของกลุ่มประชาชนตัวแทนครัวเรือนในเขตองค์การบริหารส่วนตำบล

ข้อมูล	ระยะ 100 เมตร - 3 กิโลเมตร		ระยะ 3-5 กิโลเมตร		รวมทั้งหมด	
	จำนวน	ร้อยละ	จำนวน	ร้อยละ	จำนวน	ร้อยละ
<u>ระดับผลกระทบที่ได้รับ</u>						
- น้อย	2	100.0	0	0.0	2	100.0
- ปานกลาง	0	0.0	0	0.0	0	0.0
- มาก	0	0.0	0	0.0	0	0.0
<b>รวม</b>	<b>2</b>	<b>100.0</b>	<b>0</b>	<b>0.0</b>	<b>2</b>	<b>100.0</b>
<b>1.6 ขยะมูลฝอย</b>						
- ไม่ได้รับ	240	99.2	164	100.0	404	99.5
- ได้รับ	2	0.8	0	0.0	2	0.5
<b>รวม</b>	<b>242</b>	<b>100.0</b>	<b>164</b>	<b>100.0</b>	<b>406</b>	<b>100.0</b>
<u>ระดับผลกระทบที่ได้รับ</u>						
- น้อย	2	100.0	0	0.0	2	100.0
- ปานกลาง	0	0.0	0	0.0	0	0.0
- มาก	0	0.0	0	0.0	0	0.0
<b>รวม</b>	<b>2</b>	<b>100.0</b>	<b>0</b>	<b>0.0</b>	<b>2</b>	<b>100.0</b>
<b>1.7 น้ำเสีย</b>						
- ไม่ได้รับ	240	99.2	164	100.0	404	99.5
- ได้รับ	2	0.8	0	0.0	2	0.5
<b>รวม</b>	<b>242</b>	<b>100.0</b>	<b>164</b>	<b>100.0</b>	<b>406</b>	<b>100.0</b>
<u>ระดับผลกระทบที่ได้รับ</u>						
- น้อย	2	100.0	0	0.0	2	100.0
- ปานกลาง	0	0.0	0	0.0	0	0.0
- มาก	0	0.0	0	0.0	0	0.0
<b>รวม</b>	<b>2</b>	<b>100.0</b>	<b>0</b>	<b>0.0</b>	<b>2</b>	<b>100.0</b>
<b>1.8 การจราจร/อุบัติเหตุ</b>						
- ไม่ได้รับ	240	99.2	164	100.0	404	99.5
- ได้รับ	2	0.8	0	0.0	2	0.5
<b>รวม</b>	<b>242</b>	<b>100.0</b>	<b>164</b>	<b>100.0</b>	<b>406</b>	<b>100.0</b>
<u>ระดับผลกระทบที่ได้รับ</u>						
- น้อย	2	100.0	0	0.0	2	100.0
- ปานกลาง	0	0.0	0	0.0	0	0.0
- มาก	0	0.0	0	0.0	0	0.0
<b>รวม</b>	<b>2</b>	<b>100.0</b>	<b>0</b>	<b>0.0</b>	<b>2</b>	<b>100.0</b>
<b>2 ด้านสังคม/เศรษฐกิจ</b>						
<b>2.1 การลักขโมย/ปล้น/ชิง</b>						
- ไม่ได้รับ	238	98.3	164	100.0	402	99.0
- ได้รับ	4	1.7	0	0.0	4	1.0
<b>รวม</b>	<b>242</b>	<b>100.0</b>	<b>164</b>	<b>100.0</b>	<b>406</b>	<b>100.0</b>
<u>ระดับผลกระทบที่ได้รับ</u>						
- น้อย	2	50.0	0	0.0	2	50.0
- ปานกลาง	1	25.0	0	0.0	1	25.0
- มาก	1	25.0	0	0.0	1	25.0
<b>รวม</b>	<b>4</b>	<b>100.0</b>	<b>0</b>	<b>0.0</b>	<b>4</b>	<b>100.0</b>
<b>2.2 การทะเลาะวิวาท</b>						
- ไม่ได้รับ	238	98.3	164	100.0	402	99.0
- ได้รับ	4	1.7	0	0.0	4	1.0
<b>รวม</b>	<b>242</b>	<b>100.0</b>	<b>164</b>	<b>100.0</b>	<b>406</b>	<b>100.0</b>
<u>ระดับผลกระทบที่ได้รับ</u>						
- น้อย	2	50.0	0	0.0	2	50.0
- ปานกลาง	1	25.0	0	0.0	1	25.0
- มาก	1	25.0	0	0.0	1	25.0
<b>รวม</b>	<b>4</b>	<b>100.0</b>	<b>0</b>	<b>0.0</b>	<b>4</b>	<b>100.0</b>
<b>2.3 การจับกุมเรื่องยาเสพติด</b>						
- ไม่ได้รับ	238	98.3	164	100.0	402	99.0
- ได้รับ	4	1.7	0	0.0	4	1.0
<b>รวม</b>	<b>242</b>	<b>100.0</b>	<b>164</b>	<b>100.0</b>	<b>406</b>	<b>100.0</b>
<u>ระดับผลกระทบที่ได้รับ</u>						
- น้อย	3	75.0	0	0.0	3	75.0
- ปานกลาง	1	25.0	0	0.0	1	25.0
- มาก	0	0.0	0	0.0	0	0.0
<b>รวม</b>	<b>4</b>	<b>100.0</b>	<b>0</b>	<b>0.0</b>	<b>4</b>	<b>100.0</b>
<b>2.4 การนำมูลของกลุ่มวัยรุ่นในชุมชน</b>						
- ไม่ได้รับ	238	98.3	164	100.0	402	99.0
- ได้รับ	4	1.7	0	0.0	4	1.0
<b>รวม</b>	<b>242</b>	<b>100.0</b>	<b>164</b>	<b>100.0</b>	<b>406</b>	<b>100.0</b>
<u>ระดับผลกระทบที่ได้รับ</u>						
- น้อย	3	75.0	0	0.0	3	75.0
- ปานกลาง	1	25.0	0	0.0	1	25.0
- มาก	0	0.0	0	0.0	0	0.0
<b>รวม</b>	<b>4</b>	<b>100.0</b>	<b>0</b>	<b>0.0</b>	<b>4</b>	<b>100.0</b>

ผลการสำรวจความคิดเห็นของกลุ่มประชาชนตัวแทนครัวเรือนในเขตองค์การบริหารส่วนตำบล

ข้อมูล	ระยะ 100 เมตร - 3 กิโลเมตร		ระยะ 3-5 กิโลเมตร		รวมทั้งหมด	
	จำนวน	ร้อยละ	จำนวน	ร้อยละ	จำนวน	ร้อยละ
2.5 มีแรงงานอพยพเข้ามา						
- ไม่ได้รับ	235	97.1	164	100.0	399	98.3
- ได้รับ	7	2.9	0	0.0	7	1.7
<b>รวม</b>	<b>242</b>	<b>100.0</b>	<b>164</b>	<b>100.0</b>	<b>406</b>	<b>100.0</b>
<u>ระดับผลกระทบที่ได้รับ</u>						
- น้อย	3	42.9	0	0.0	3	42.9
- ปานกลาง	2	28.6	0	0.0	2	28.6
- มาก	2	28.6	0	0.0	2	28.6
<b>รวม</b>	<b>7</b>	<b>100.0</b>	<b>0</b>	<b>0.0</b>	<b>7</b>	<b>100.0</b>
2.6 มีผู้สูงอายุ/คนพิการที่ไม่ได้รับการดูแลช่วยเหลือ						
- ไม่ได้รับ	240	99.2	164	100.0	404	99.5
- ได้รับ	2	0.8	0	0.0	2	0.5
<b>รวม</b>	<b>242</b>	<b>100.0</b>	<b>164</b>	<b>100.0</b>	<b>406</b>	<b>100.0</b>
<u>ระดับผลกระทบที่ได้รับ</u>						
- น้อย	1	50.0	0	0.0	1	50.0
- ปานกลาง	1	50.0	0	0.0	1	50.0
- มาก	0	0.0	0	0.0	0	0.0
<b>รวม</b>	<b>2</b>	<b>100.0</b>	<b>0</b>	<b>0.0</b>	<b>2</b>	<b>100.0</b>
2.7 มีคนว่างงานในชุมชน						
- ไม่ได้รับ	239	98.8	164	100.0	403	99.3
- ได้รับ	3	1.2	0	0.0	3	0.7
<b>รวม</b>	<b>242</b>	<b>100.0</b>	<b>164</b>	<b>100.0</b>	<b>406</b>	<b>100.0</b>
<u>ระดับผลกระทบที่ได้รับ</u>						
- น้อย	3	100.0	0	0.0	3	100.0
- ปานกลาง	0	0.0	0	0.0	0	0.0
- มาก	0	0.0	0	0.0	0	0.0
<b>รวม</b>	<b>3</b>	<b>100.0</b>	<b>0</b>	<b>0.0</b>	<b>3</b>	<b>100.0</b>
2.8 มีผู้ไม่ได้รับบริการ/สวัสดิการจากหน่วยงานของรัฐ						
- ไม่ได้รับ	240	99.2	164	100.0	404	99.5
- ได้รับ	2	0.8	0	0.0	2	0.5
<b>รวม</b>	<b>242</b>	<b>100.0</b>	<b>164</b>	<b>100.0</b>	<b>406</b>	<b>100.0</b>
<u>ระดับผลกระทบที่ได้รับ</u>						
- น้อย	2	100.0	0	0.0	2	100.0
- ปานกลาง	0	0.0	0	0.0	0	0.0
- มาก	0	0.0	0	0.0	0	0.0
<b>รวม</b>	<b>2</b>	<b>100.0</b>	<b>0</b>	<b>0.0</b>	<b>2</b>	<b>100.0</b>
6.4 หากมีการเปลี่ยนแปลงรายละเอียดโครงการฯ ท่านมีความวิตกกังวลหรือไม่						
- ไม่วิตกกังวล เนื่องจาก เชื่อมั่นในโครงการ,มั่นใจในระบบโรงงาน,คาดว่าไม่มีผลกระทบ,ที่ผ่านมายังคงไม่ได้รับผลกระทบ,โรงงานได้รับการรองรับด้านสิ่งแวดล้อม,อยู่ห่างไกลจากโครงการ	204	84.3	148	90.2	352	86.7
- วิตกกังวล ในด้าน ปัญหาผลกระทบสิ่งแวดล้อม เช่น สารเคมีรั่วไหล/กลิ่น/ฝุ่น/ควัน,ปัญหาด้านผลกระทบทางสุขภาพ,ปัญหาการจ้างงาน,รถติด	38	15.7	16	9.8	54	13.3
<b>รวม</b>	<b>242</b>	<b>100.0</b>	<b>164</b>	<b>100.0</b>	<b>406</b>	<b>100.0</b>
- สาเหตุของความวิตกกังวลต่อการเปลี่ยนแปลงรายละเอียดโครงการฯ						
- จากการดำเนินงานที่ผ่านมาของโครงการฯ	25	65.8	5	31.3	30	3.5
- จากการดำเนินงานของโรงงานอื่น	13	34.2	11	68.8	24	2.8
- จากการคาดคะเนของตนเอง	0	0.0	0	0.0	0	0.0
- อื่นๆ ระบุ	0	0.0	0	0.0	0	0.0
<b>รวม</b>	<b>38</b>	<b>300.0</b>	<b>16</b>	<b>300.0</b>	<b>866</b>	<b>206.2</b>
6.5 ท่านมีความเชื่อมั่นในการบริหารจัดการด้านสิ่งแวดล้อมของบริษัท ฮาล อะลูมิเนียม (ประเทศไทย) จำกัด หรือไม่						
- เชื่อมั่น เนื่องจาก โครงการเป็นโรงงานที่มีมาตรฐาน,โรงงานมีมาตรการดูแล,ที่ผ่านมายังไม่เคยได้รับผลกระทบ โรงงานมีการบริหารจัดการที่ดี	201	83.1	145	88.4	346	85.2
- ไม่เชื่อมั่น เนื่องจาก รายละเอียดยังไม่ชัดเจนในเรื่องการป้องกันเรื่องฝุ่น,กลิ่นการมีกลิ่นแรง,เสียงดัง,สารเคมีรั่วไหล,กังวลเรื่องสารเคมี,ทราบข้อมูลข่าวสารของโครงการน้อยเกินไป,กังวลว่าจะมีระบบการจัดการที่ไม่ดี	27	11.2	14	8.5	41	10.1
- ไม่แสดงความคิดเห็น เนื่องจาก ทราบข้อมูลข่าวสารของโครงการน้อยเกินไป,ไม่มีส่วนเกี่ยวข้อง,อยู่ห่างไกลจากโครงการ	14	5.8	5	3.0	19	4.7
<b>รวม</b>	<b>242</b>	<b>100.0</b>	<b>164</b>	<b>100.0</b>	<b>406</b>	<b>100.0</b>
6.6 ท่านต้องการให้ประชาสัมพันธ์ข้อมูลข่าวสารเกี่ยวกับโครงการผ่านช่องทางใดมากที่สุด						
- ผู้นำชุมชน	78	32.2	60	36.6	138	34.0
- ประเภคาสื่อมวลชน	60	24.8	26	15.9	86	21.2
- การประชุมชี้แจง	5	2.1	4	2.4	9	2.2
- จดหมาย/เอกสาร	54	22.3	45	27.4	99	24.4
- วิทยุชุมชนฯ	4	1.7	0	0.0	4	1.0
- อื่นๆ ระบุ เพชบุค/เว็บไซต์/สื่อออนไลน์,แจ้งโดยตรง,ป้ายประชาสัมพันธ์,รถประกาศ,พนักงานประชาสัมพันธ์	41	16.9	29	17.7	70	17.2
<b>รวม</b>	<b>242</b>	<b>100.0</b>	<b>164</b>	<b>4200.0</b>	<b>406</b>	<b>100.0</b>
6.7 ท่านต้องการให้บริษัทฯ แจ้งข้อมูลข่าวสารเกี่ยวกับการดำเนินโครงการ ด้านใดมากที่สุด						
- การประเมินผลกระทบสิ่งแวดล้อม	99	40.9	65	39.6	164	40.4
- การทำกิจกรรมเพื่อสังคม/ชุมชน	53	21.9	44	26.8	97	23.9
- กระบวนการผลิต	3	1.2	2	1.2	5	1.2
- การจ้างงาน	86	35.5	53	32.3	139	34.2
- อื่นๆ ระบุ มาตรการด้านสิ่งแวดล้อม	1	0.4	0	0.0	1	0.2
<b>รวม</b>	<b>242</b>	<b>100.0</b>	<b>164</b>	<b>8200.0</b>	<b>406</b>	<b>100.0</b>

**ผลการสำรวจความคิดเห็นของกลุ่มประชาชนตัวแทนครัวเรือนในเขตองค์การบริหารส่วนตำบล**

ข้อมูล	ระยะ 100 เมตร - 3 กิโลเมตร		ระยะ 3-5 กิโลเมตร		รวมทั้งหมด	
	จำนวน	ร้อยละ	จำนวน	ร้อยละ	จำนวน	ร้อยละ
<b>ส่วนที่ 7 : ความคิดเห็นต่อการประเมินผลกระทบสิ่งแวดล้อม</b>						
<b>7.1 ข้อห่วงกังวลต่อการประเมินผลกระทบสิ่งแวดล้อมที่มีการเปลี่ยนแปลงรายละเอียดโครงการฯ</b>						
- ไม่กังวล	201	83.1	146	89.0	347	85.5
- ห่วงกังวล ระบุ ผลภาวะทางอากาศ/ฝุ่นละออง ปัญหาระบบน้ำไหล,กลิ่นเหม็น,ผลกระทบด้านน้ำเสีย	41	16.9	18	11.0	59	14.5
<b>รวม</b>	<b>242</b>	<b>100.0</b>	<b>164</b>	<b>100.0</b>	<b>406</b>	<b>100.0</b>
<b>ส่วนที่ 8 : ความพึงพอใจของมาตรการ ความคิดเห็นและข้อเสนอแนะเพิ่มเติม</b>						
<b>8.1 ความคิดเห็นต่อความพึงพอใจของมาตรการด้านสิ่งแวดล้อมที่มีการเปลี่ยนแปลงรายละเอียดโครงการฯ</b>						
- เพียงพอ	238	98.3	163	99.4	401	98.8
- ไม่เพียงพอ ต้องการให้เพิ่มเติม ระบุ ควรวัดความรู้ความเข้าใจของคนในชุมชนถึงผลกระทบของโรงงานอะลูมิเนียมร่วมด้วย,ต้องการให้ศึกษาผลกระทบด้านสภาพแวดล้อมมากขึ้น,ควรป้องกันไม่ให้ควันหรือกลิ่นหรือสารเคมีออกมาเยอะเกินไป	4	1.7	1	0.6	5	1.2
<b>รวม</b>	<b>242</b>	<b>100.0</b>	<b>164</b>	<b>100.0</b>	<b>406</b>	<b>100.0</b>
<b>8.2 ความคิดเห็นและข้อเสนอแนะเพิ่มเติม</b>						
- อยากให้มีการจัดการด้านการควบคุมผลกระทบคุณภาพอากาศ/ฝุ่นละอองโดยตรง รวมถึงอยากให้ดูแลสิ่งแวดล้อมอย่าให้กระทบถึงชุมชน	10	4.1	2	1.2	12	3.0
- อยากให้มีการให้กระตุ้นเศรษฐกิจของชุมชนให้ดีขึ้น เช่นการจ้างงาน	6	2.5	0	0.0	6	1.5
- อยากให้มีการจ้างในจากคนในชุมชน/อยากให้มีการรับสมัครงานเพิ่มขึ้น	6	2.5	2	1.2	8	2.0
- อยากให้มีการเพิ่มการป้องกันสารเคมีรั่วไหลของโรงงานให้ดีขึ้น	5	2.1	0	0.0	5	1.2
- อยากให้มีการสนับสนุนงบประมาณให้กับชุมชน เช่น ปัญหาน้ำประปาไม่สะอาด/ไม่ไหล,อยากให้มาตรวจสอบสภาพตู้สูงอายุในชุมชน	2	0.8	2	1.2	4	1.0
- อยากให้มีการจัดกิจกรรมกับชุมชน/เข้าถึงชุมชนให้มากขึ้น/ประชาสัมพันธ์โครงการให้มากขึ้น	0	0.0	1	0.6	1	0.2
- อยากให้มีการควบคุมคุณภาพของโรงงานให้มีมาตรฐาน	0	0.0	1	0.6	1	0.2
- ไม่มีข้อเสนอแนะ	213	88.0	156	95.1	369	90.9
<b>รวม</b>	<b>242</b>	<b>100.0</b>	<b>164</b>	<b>100.0</b>	<b>406</b>	<b>100.0</b>

ที่มา : บริษัท กรีนเนอร์ คอนซัลแทนท์ จำกัด, 2567

ภาคผนวก ง-6 : ผลสำรวจความคิดเห็นของกลุ่มประชาชนตัวแทนครัวเรือน  
ในเขตเทศบาล

ผลการสำรวจความคิดเห็นของกลุ่มประชาชนตัวแทนครัวเรือนในเขตเทศบาล

ข้อมูล	ระยะ 100 เมตร - 3 กิโลเมตร	
	จำนวน	ร้อยละ
ส่วนที่ 1 : ข้อมูลทั่วไป		
1.1 เพศ		
- หญิง	136	56.0
- ชาย	107	44.0
รวม	243	100.0
1.2 อายุ		
- ต่ำกว่า 20 ปี	0	0.0
- 20-29 ปี	54	22.2
- 30-39 ปี	86	35.4
- 40-49 ปี	49	20.2
- 50-59 ปี	32	13.2
- 60 ปี ขึ้นไป	22	9.1
รวม	243	100.0
1.3 นับถือศาสนา		
- พุทธ	239	98.4
- อิสลาม	1	0.4
- คริสต์	3	1.2
- อื่นๆ ระบุ	0	0.0
รวม	243	100.0
1.4 สถานภาพ		
- หัวหน้าครัวเรือน	145	59.7
- คู่สมรส	53	21.8
- บุตร/บุตรเขย/สะใภ้	37	15.2
- อื่นๆ ระบุ มารดา,ยาย,ลูกชาย,น้องชาย,ยาย,ลูกจ้าง,ลูกเจ้าบ้าน,โสด	8	3.3
รวม	243	100.0
1.5 ระดับการศึกษาของท่าน		
- ไม่ได้เข้ารับศึกษา	12	4.9
- ประถมศึกษา	52	21.4
- มัธยมศึกษาตอนต้น	38	15.6
- มัธยมศึกษาตอนปลาย/ปวช.	67	27.6
- อนุปริญญา/ปวส.	45	18.5
- ปริญญาตรี	26	10.7
- สูงกว่าปริญญาตรี	3	1.2
รวม	243	100.0
1.6 ภูมิลำเนา		
- มีภูมิลำเนาอยู่ในพื้นที่ตั้งแต่เกิด (ข้ามไปตอบส่วนที่ 2)	56	23.0
- ย้ายมาจากที่อื่น	187	77.0
รวม	243	100.0
1.7 กรณีย้ายมาจากภูมิลำเนาอื่น โปรดระบุสาเหตุในการย้ายมา		
- เพื่อการประกอบอาชีพ	178	95.2
- ติดตามพ่อแม่/ญาติพี่น้อง	6	3.2
- แต่งงานกับคนที่นี่	3	1.6
- อื่นๆ ระบุ	0	0.0
รวม	187	100.0
1.8 กรณีย้ายมาจากภูมิลำเนาอื่น โปรดระบุระยะเวลาในการย้ายเข้ามาอยู่ในพื้นที่นี้		
- 1-5 ปี	79	42.2
- 6-10 ปี	56	29.9
- 11-15 ปี	18	9.6
- 16-20 ปี	25	13.4
- มากกว่า 20 ปี	9	4.8
รวม	187	100.0
1.9 กรณีย้ายมาจากภูมิลำเนาอื่น มีการย้ายทะเบียนบ้านด้วยหรือไม่		
- มีการย้ายทะเบียนบ้านมาอยู่ในพื้นที่	15	8.0
- ไม่มีการย้ายทะเบียนบ้าน	172	92.0
รวม	187	100.0

ผลการสำรวจความคิดเห็นของกลุ่มประชาชนตัวแทนครัวเรือนในเขตเทศบาล

ข้อมูล	ระยะ 100 เมตร - 3 กิโลเมตร	
	จำนวน	ร้อยละ
ส่วนที่ 2 : ลักษณะครัวเรือน		
2.1 สมาชิกในครัวเรือน		
- 1-3 คน	179	73.7
- 4-6 คน	61	25.1
- มากกว่า 6 คนขึ้นไป	3	1.2
รวม	243	100.0
2.2 ครัวเรือนของท่านมีสมาชิกที่เป็นกลุ่มอ่อนไหวหรือไม่		
- ไม่มี	195	80.2
- มี ได้แก่ (เลือกตอบได้มากกว่า 1 ข้อ)	48	19.8
รวม	243	100.0
- เด็กอายุต่ำกว่า 6 ปี	18	29.0
- ผู้พิการ	1	1.6
- หญิงตั้งครรภ์	0	0.0
- คนที่มีโรคประจำตัว เช่น โรคเบาหวาน,โรคความดันโลหิตสูง,โรคหัวใจและหลอดเลือด,โรคมะเร็ง,โรคไตเรื้อรัง เป็นต้น	12	19.4
- ผู้สูงอายุ (อายุ 60 ปี ขึ้นไป)	31	50.0
รวม	62	100.0
2.3 ลักษณะที่อยู่อาศัย		
- บ้านเดี่ยว	77	31.7
- บ้านแฝด	0	0.0
- ทาวน์เฮ้าส์	8	3.3
- ตึกแถว/อาคารพาณิชย์	104	42.8
- อาคารไม่ถาวร เช่น เฟิง,กระด๊อบ	2	0.8
- อื่นๆ ระบุ ห้องแถว,ห้องเช่า	52	21.4
รวม	243	100.0
2.4 สถานภาพการครอบครองที่อยู่อาศัย		
- บ้านและที่ดินเป็นของตนเอง	39	16.0
- บ้านเป็นของตนเอง แต่เช่าที่ดิน	5	2.1
- บ้านเป็นของตนเอง แต่ใช้ที่ดินฟรี	4	1.6
- เช่าทั้งบ้านและที่ดิน	195	80.2
- อื่นๆ ระบุ	0	0.0
รวม	243	100.0
ส่วนที่ 3 : ข้อมูลโครงสร้างทางเศรษฐกิจ สังคมของครัวเรือน		
3.1 อาชีพหลักของท่าน		
- เกษตรกรรม ระบุ ปลูกมันสำปะหลัง,ยางพารา	0	0.0
- ค้าขาย/ธุรกิจส่วนตัว	95	39.1
- รับจ้าง/ลูกจ้าง	22	9.1
- รับจ้างในโรงงานอุตสาหกรรม	95	39.1
- ข้าราชการ/รัฐวิสาหกิจ/พนักงานราชการ	4	1.6
- กำลังศึกษา	2	0.8
- พนักงานบริษัท/ห้างร้าน/โรงแรม	20	8.2
- ไม่มีอาชีพแน่นอน	3	1.2
- อื่น ๆ ระบุ แม่บ้าน,ปล่อยห้องเช่า	2	0.8
รวม	243	100.0
3.2 อาชีพรองของท่าน		
- ไม่มี	236	97.1
- เกษตรกรรม	0	0.0
- ค้าขาย/ธุรกิจส่วนตัว	6	2.5
- รับจ้าง/ลูกจ้าง	1	0.4
รวม	243	100.0
3.3 รายได้ของสมาชิกในครัวเรือนรวมกันต่อเดือน		
- น้อยกว่า 10,000 บาท	6	2.5
- 10,001-20,000 บาท	79	32.5
- 20,001-40,000 บาท	127	52.3
- 40,001-100,000 บาท	30	12.3
- 100,001 บาทขึ้นไป	1	0.4
รวม	243	100.0

ผลการสำรวจความคิดเห็นของกลุ่มประชาชนตัวแทนครัวเรือนในเขตเทศบาล

ข้อมูล	ระยะ 100 เมตร - 3 กิโลเมตร	
	จำนวน	ร้อยละ
3.4 รายจ่ายของสมาชิกในครัวเรือนรวมกันต่อเดือน <ul style="list-style-type: none"><li>- น้อยกว่า 10,000 บาท</li><li>- 10,001-20,000 บาท</li><li>- 20,001-40,000 บาท</li><li>- 40,001-100,000 บาท</li><li>- 100,001 บาทขึ้นไป</li></ul>	58 119 58 7 1	23.9 49.0 23.9 2.9 0.4
รวม	243	100.0
3.5 ครอบครัวของท่านมีรายได้เพียงพอกับรายจ่ายหรือไม่ <ul style="list-style-type: none"><li>- รายได้เพียงพอ และมีเหลือออม</li><li>- รายได้เพียงพอ แต่ไม่มีเหลือออม</li><li>- รายได้ไม่เพียงพอ แต่ไม่มีหนี้สิน</li><li>- รายได้ไม่เพียงพอ มีหนี้สิน</li></ul>	165 61 16 1	67.9 25.1 6.6 0.4
รวม	243	93.0
3.6 ปัญหาเกี่ยวกับการประกอบอาชีพของครัวเรือนของท่านในปัจจุบัน <ul style="list-style-type: none"><li>- ไม่มีปัญหา</li><li>- มี ระบุ เศรษฐกิจไม่ดี,ต้นทุนสูง,สินค้ามีราคาสูงขึ้น</li></ul>	233 10	95.9 4.1
รวม	243	100.0
ส่วนที่ 4: สุขภาพล สุขภาพอนามัยและการใช้บริการชุมชนของครัวเรือน		
4.1 แหล่งน้ำสำหรับบริโภค (น้ำดื่ม) ในครัวเรือนของท่าน <ul style="list-style-type: none"><li>- น้ำประปา</li><li>- น้ำบ่อ/น้ำบาดาล</li><li>- น้ำฝน</li><li>- น้ำในแม่น้ำ/ลำคลอง</li><li>- น้ำดื่มบรรจุขวด/น้ำถัง</li><li>- อื่นๆ ระบุ ตักคน้ำหยอดเหรียญ</li></ul>	0 2 0 0 239 2	0.0 0.8 0.0 0.0 98.4 0.8
รวม	243	100.0
4.2 ท่านมีการปรับปรุงคุณภาพน้ำก่อนนำมาบริโภค ด้วยวิธีใด <ul style="list-style-type: none"><li>- การต้ม</li><li>- การกรอง</li><li>- ใช้สารส้ม</li><li>- เดิมคลอรีน</li><li>- ใช้แสงแดด</li><li>- ไม่ได้ทำการปรับปรุง</li><li>- อื่นๆ ระบุ</li></ul>	3 5 0 0 0 235 0	1.2 2.1 0.0 0.0 0.0 96.7 0.0
รวม	243	100.0
4.3 ครัวเรือนของท่านมีน้ำบริโภค (น้ำดื่ม) เพียงพอ/มีปัญหาหรือไม่ <ul style="list-style-type: none"><li>- เพียงพอ</li><li>- ไม่เพียงพอ เนื่องจาก</li></ul>	243 0	100.0 0.0
รวม	243	100.0
4.4 แหล่งน้ำสำหรับอุปโภค (น้ำสำหรับซัก บ้าง น้ำใช้) ในครัวเรือนของท่าน <ul style="list-style-type: none"><li>- น้ำประปา</li><li>- น้ำบ่อ/น้ำบาดาล</li><li>- น้ำฝน</li><li>- น้ำในแม่น้ำ/ลำคลอง</li><li>- น้ำดื่มบรรจุขวด/น้ำถัง</li><li>- อื่นๆ ระบุ</li></ul>	240 1 0 1 1 0	98.8 0.4 0.0 0.4 0.4 0.0
รวม	243	100.0
4.5 ท่านมีการปรับปรุงคุณภาพน้ำก่อนนำมาอุปโภค ด้วยวิธีใด <ul style="list-style-type: none"><li>- การต้ม</li><li>- การกรอง</li><li>- ใช้สารส้ม</li><li>- เดิมคลอรีน</li><li>- ใช้แสงแดด</li><li>- ไม่ได้ทำการปรับปรุง</li><li>- อื่นๆ ระบุ</li></ul>	2 16 0 0 0 225 0	0.8 6.6 0.0 0.0 0.0 92.6 0.0
รวม	243	100.0
4.6 ครัวเรือนของท่านมีน้ำอุปโภค (น้ำสำหรับซัก บ้าง น้ำใช้) เพียงพอ/มีปัญหาหรือไม่ <ul style="list-style-type: none"><li>- เพียงพอ</li><li>- ไม่เพียงพอ เนื่องจาก น้ำขาดแคลนในบางช่วง</li></ul>	240 3	98.8 1.2
รวม	243	100.0

ผลการสำรวจความคิดเห็นของกลุ่มประชาชนตัวแทนครัวเรือนในเขตเทศบาล

ข้อมูล	ระยะ 100 เมตร - 3 กิโลเมตร	
	จำนวน	ร้อยละ
4.7 แหล่งน้ำสำหรับภาคการเกษตร (เฉพาะผู้ทำการเกษตร) *หากไม่ได้ทำการเกษตร ข้ามไปทำข้อ 4.9 <ul style="list-style-type: none"><li>- น้ำประปา</li><li>- น้ำบ่อ/น้ำบาดาล</li><li>- น้ำฝน</li><li>- น้ำในแม่น้ำ/ลำคลอง</li><li>- น้ำดื่มบรรจุขวด/น้ำถัง</li><li>- อื่นๆ ระบุ</li></ul>	0 0 0 0 0 0	0.0 0.0 0.0 0.0 0.0 0.0
รวม	0	0.0
4.8 ครัวเรือนของท่านมีน้ำใช้เพื่อการเกษตร เพียงพอ/มีปัญหาหรือไม่ <ul style="list-style-type: none"><li>- เพียงพอ</li><li>- ไม่เพียงพอ เนื่องจาก</li></ul>	0 0	0.0 0.0
รวม	0	0.0
4.9 ครัวเรือนของท่านมีการกักน้ำเสีย/น้ำทิ้งจากกิจกรรมต่างๆ อย่างไร <ul style="list-style-type: none"><li>- ทิ้งลงคลอง/แหล่งน้ำตามธรรมชาติ</li><li>- ระบายลงดิน/พื้นที่โล่ง</li><li>- ระบบบำบัดน้ำเสียรวม/ท่อระบายน้ำ</li><li>- อื่นๆ ระบุ</li></ul>	1 36 206 0	0.4 14.8 84.8 0.0
รวม	243	100.0
4.10 ครัวเรือนของท่านมีการจัดการขยะอย่างไร <ul style="list-style-type: none"><li>- เเผา</li><li>- ขุดหลุมฝังในบริเวณบ้าน</li><li>- กองไว้ข้างบ้าน/ที่โล่ง/ที่สาธารณะ</li><li>- ทิ้งลงถังขยะของเทศบาลหรืออบต.</li></ul>	0 0 28 215	0.0 0.0 11.5 88.5
รวม	243	100.0
4.11 ครัวเรือนของท่านมีปัญหาไฟฟ้าใช้หรือไม่ <ul style="list-style-type: none"><li>- ไม่มี</li><li>- มี ระบุ ไฟตก/ไฟดับ บ่อย</li></ul>	236 7	97.1 2.9
รวม	243	100.0
4.12 ครัวเรือนของท่านมีปัญหาการคมนาคมในพื้นที่หรือไม่ <ul style="list-style-type: none"><li>- ไม่มี</li><li>- มี ระบุ ถนนชำรุด,รถยนต์วิ่งเร็ว</li></ul>	241 2	99.2 0.8
รวม	243	100.0
4.13 ในรอบ 1 ปีที่ผ่านมาท่านและสมาชิกในครอบครัวเคยมีการเจ็บป่วยหรือไม่ <ul style="list-style-type: none"><li>- ไม่เคย (ข้ามไปตอบข้อ 5.1)</li><li>- เคย</li></ul>	210 33	86.4 13.6
รวม	243	100.0
4.14 หากเคย ท่านหรือสมาชิกในครัวเรือนเจ็บป่วยด้วยโรคอะไรบ่อยที่สุด <ul style="list-style-type: none"><li>- ระบบทางเดินหายใจ</li><li>- โรคเกี่ยวกับระบบทางเดินอาหาร</li><li>- โรคผิวหนัง/ภูมิแพ้</li><li>- โรคไข้หวัด/หวัด</li><li>- โรคเกี่ยวกับหู/ตา/ฟัน/กระดูก</li><li>- ระบบกล้ามเนื้อ</li><li>- โรคเกี่ยวกับระบบเลือด</li><li>- อุบัติเหตุจากการประกอบอาชีพ/เดินทาง/ยานพาหนะ</li><li>- อื่น ๆ ระบุ โรคความดัน,โรคเบาหวาน,สโตรก</li></ul>	0 3 0 14 2 1 4 3 6	0.0 9.1 0.0 42.4 6.1 3.0 12.1 9.1 18.2
รวม	33	100.0
4.15 ท่านคิดว่าสาเหตุของโรคที่ท่าน/บุคคลในครัวเรือนป่วย คืออะไร (เลือกได้เพียง 1 ข้อ) <ul style="list-style-type: none"><li>- อากาศเปลี่ยนแปลง</li><li>- มลพิษจากโรงงานอุตสาหกรรม</li><li>- ทำงานหนัก</li><li>- โรคประจำตัว/ระบบร่างกายบกพร่อง</li><li>- พักผ่อนไม่เพียงพอ</li><li>- ประมาท</li><li>- อื่นๆ ระบุ อายุเยอะขึ้น</li></ul>	11 0 0 17 1 3 1	33.3 0.0 0.0 51.5 3.0 9.1 3.0
รวม	33	100.0

ผลการสำรวจความคิดเห็นของกลุ่มประชาชนตัวแทนครัวเรือนในเขตเทศบาล

ข้อมูล	ระยะ 100 เมตร - 3 กิโลเมตร	
	จำนวน	ร้อยละ
4.16 เมื่อเจ็บป่วย ส่วนใหญ่ท่านหรือสมาชิกในครัวเรือนจะเข้ารับการรักษาที่ใดมากที่สุด <ul style="list-style-type: none"><li>- ชื่อยารับประทานเอง</li><li>- โรงพยาบาลส่งเสริมสุขภาพตำบล</li><li>- โรงพยาบาลประจำอำเภอ</li><li>- คลินิก/โรงพยาบาลเอกชน</li><li>- โรงพยาบาลประจำจังหวัด</li><li>- ปล่อยให้หายเอง</li><li>- อื่นๆ ระบุ</li></ul>	5 3 17 2 6 0 0	15.2 9.1 51.5 6.1 18.2 0.0 0.0
รวม	33	100.0
4.17 ท่านคิดว่าการให้บริการทางสาธารณสุขในพื้นที่มีเพียงพอหรือไม่ <ul style="list-style-type: none"><li>- เพียงพอ</li><li>- ไม่เพียงพอ ระบุ</li></ul>	33 0	100.0 0.0
รวม	33	100.0
4.18 ในรอบปีที่ผ่านมา มีหน่วยงานด้านสาธารณสุขของรัฐหรือเอกชนมาให้ความรู้หรือแนะนำเกี่ยวกับการรักษาสุขภาพอนามัย การเฝ้าระวังโรคหรือการป้องกันโรคหรือไม่ <ul style="list-style-type: none"><li>- ไม่มี</li><li>- มี ระบุอาสาสมัครสาธารณสุขประจำหมู่บ้าน</li></ul>	32 1	97.0 3.0
รวม	33	100.0
ส่วนที่ 5:- สภาพแวดล้อมในปัจจุบัน		
5.1 ในระยะเวลา 5 ปีที่ผ่านมา สภาพแวดล้อมของชุมชนในพื้นที่รับผิดชอบของท่านมีการ <u>เปลี่ยนแปลง</u> หรือไม่ อย่างไร <ul style="list-style-type: none"><li>- ไม่เปลี่ยนแปลง</li><li>- เปลี่ยนแปลง ระบุ สังคมและชุมชนมีความเจริญมากขึ้น,เศรษฐกิจดีขึ้น,อากาศร้อนมากขึ้น,ประชากรเพิ่มมากขึ้น,สินค้าราคาแพงมากขึ้น,โรงงานอุตสาหกรรมเพิ่มมากขึ้น,ท้องแถวเพิ่มมากขึ้น,มีปัญหาด้านฝุ่นละอองมากขึ้น,การจราจรเยอะขึ้น,อากาศร้อนขึ้น,ฝนตกบ่อยขึ้น</li></ul>	154 89	63.4 36.6
รวม	243	100.0
5.2 ท่านคิดว่าการดำเนินงานของโครงการส่งผลต่อการเปลี่ยนแปลงสภาพแวดล้อมในพื้นที่หรือไม่ <ul style="list-style-type: none"><li>- ไม่ส่งผล</li><li>- เปลี่ยนแปลง ระบุ มลพิษทางอากาศ เช่น ฝุ่นละออง/อากาศร้อนขึ้น,ปัญหาการจราจรติดขัด,ผลกระทบด้านกลิ่น/สารเคมีรั่วไหล,พื้นที่สีเขียวลดลง,อาการเจ็บป่วยของเด็กและวัยชรา</li></ul>	232 11	95.5 4.5
รวม	243	100.0
5.3 เมื่อชุมชนมีงานส่วนรวม ท่านเข้าร่วมกิจกรรมด้วยหรือไม่ <ul style="list-style-type: none"><li>- เข้าร่วมเป็นประจำ</li><li>- เข้าร่วมบางครั้ง</li><li>- ไม่เข้าร่วม เพราะ ไม่มีเวลา/ไม่ว่าง,ต้องทำงาน,ไม่ทราบว่ามีการกิจกรรม,อายุเยอะ/สุขภาพไม่ดี</li></ul>	46 115 82	18.9 47.3 33.7
รวม	243	100.0
5.4 ท่านมีความรู้สึกละอายใจต่อสภาพแวดล้อมโดยรวมของชุมชนหรือท้องถิ่น ที่ท่านอาศัยในปัจจุบัน <ul style="list-style-type: none"><li>- เป็นชุมชนที่น่าอยู่อาศัย</li><li>- เป็นชุมชนที่ไม่น่าอยู่อาศัย</li><li>- เป็นชุมชนที่พออยู่ได้</li><li>- อื่นๆ ระบุ</li></ul>	158 1 84 0	65.0 0.4 34.6 0.0
รวม	243	100.0
5.5 ปัญหาความเดือดร้อน/ความรำคาญด้านสิ่งแวดล้อมที่ได้รับปัจจุบัน (โปรดแสดงความคิดเห็นทุกข้อ) (ในรอบปีที่ผ่านมาบริเวณหมู่บ้าน/ชุมชน ได้รับผลกระทบจากสิ่งแวดล้อมอยู่ในระดับใด)		
1 มลพิษทางอากาศ <ul style="list-style-type: none"><li>- ไม่ได้รับ</li><li>- ได้รับ</li></ul>	146 97	60.1 39.9
รวม	243	100.0
<u>ระดับผลกระทบที่ได้รับ</u> <ul style="list-style-type: none"><li>- น้อย</li><li>- ปานกลาง</li><li>- มาก</li></ul>	52 33 12	53.6 34.0 12.4
รวม	97	100.0
2 ฝุ่นละออง <ul style="list-style-type: none"><li>- ไม่ได้รับ</li><li>- ได้รับ</li></ul>	127 116	52.3 47.7
รวม	243	100.0
<u>ระดับผลกระทบที่ได้รับ</u> <ul style="list-style-type: none"><li>- น้อย</li><li>- ปานกลาง</li><li>- มาก</li></ul>	61 42 13	52.6 36.2 11.2
รวม	116	100.0

ผลการสำรวจความคิดเห็นของกลุ่มประชาชนตัวแทนครัวเรือนในเขตเทศบาล

ข้อมูล	ระยะ 100 เมตร - 3 กิโลเมตร	
	จำนวน	ร้อยละ
3    ควัน/เขมา -    ไม่ได้รับ -    ได้รับ	170 73	70.0 30.0
รวม	243	100.0
ระดับผลกระทบที่ได้รับ -    น้อย -    ปานกลาง -    มาก	45 16 12	61.6 21.9 16.4
รวม	73	100.0
4    กลิ่นรบกวน -    ไม่ได้รับ -    ได้รับ	175 68	72.0 28.0
รวม	243	100.0
ระดับผลกระทบที่ได้รับ -    น้อย -    ปานกลาง -    มาก	39 23 6	57.4 33.8 8.8
รวม	68	100.0
5    เสียงดัง -    ไม่ได้รับ -    ได้รับ	191 52	78.6 21.4
รวม	243	100.0
ระดับผลกระทบที่ได้รับ -    น้อย -    ปานกลาง -    มาก	40 9 3	76.9 17.3 5.8
รวม	52	100.0
6    ขยะมูลฝอย -    ไม่ได้รับ -    ได้รับ	217 26	89.3 10.7
รวม	243	100.0
ระดับผลกระทบที่ได้รับ -    น้อย -    ปานกลาง -    มาก	23 1 2	88.5 3.8 7.7
รวม	26	100.0
7    น้ำเสีย -    ไม่ได้รับ -    ได้รับ	216 27	88.9 11.1
รวม	243	100.0
ระดับผลกระทบที่ได้รับ -    น้อย -    ปานกลาง -    มาก	23 2 2	85.2 7.4 7.4
รวม	27	100.0
8    การจราจร/อุบัติเหตุ -    ไม่ได้รับ -    ได้รับ	148 95	60.9 39.1
รวม	243	100.0
ระดับผลกระทบที่ได้รับ -    น้อย -    ปานกลาง -    มาก	41 29 25	43.2 30.5 26.3
รวม	95	100.0

ผลการสำรวจความคิดเห็นของกลุ่มประชาชนตัวแทนครัวเรือนในเขตเทศบาล

ข้อมูล	ระยะ 100 เมตร - 3 กิโลเมตร	
	จำนวน	ร้อยละ
9   อื่นๆ ระบุ รดติด		
-   ไม่ได้รับ	241	99.2
-   ได้รับ	2	0.8
รวม	243	100.0
ระดับผลกระทบที่ได้รับ		
-   น้อย	2	100.0
-   ปานกลาง	0	0.0
-   มาก	0	0.0
รวม	2	100.0
5.6 ปัญหาของชุมชนและความปลอดภัยในชีวิตและทรัพย์สินที่ได้รับในปัจจุบัน (ในรอบปีที่ผ่านมาบริเวณหมู่บ้าน/ชุมชน ได้รับผลกระทบจากสิ่งแวดล้อมอยู่ในระดับใด)		
1   การลักขโมย/ปล้น/จี้		
-   ไม่ได้รับ	156	64.2
-   ได้รับ	87	35.8
รวม	243	100.0
ระดับผลกระทบที่ได้รับ		
-   น้อย	64	73.6
-   ปานกลาง	20	23.0
-   มาก	3	3.4
รวม	87	100.0
2   การทะเลาะวิวาท		
-   ไม่ได้รับ	147	60.5
-   ได้รับ	96	39.5
รวม	243	100.0
ระดับผลกระทบที่ได้รับ		
-   น้อย	73	76.0
-   ปานกลาง	22	22.9
-   มาก	1	1.0
รวม	96	100.0
3   การจับกุมเรื่องยาเสพติด		
-   ไม่ได้รับ	160	65.8
-   ได้รับ	83	34.2
รวม	243	100.0
ระดับผลกระทบที่ได้รับ		
-   น้อย	47	56.6
-   ปานกลาง	33	39.8
-   มาก	3	3.6
รวม	83	100.0
4   การมั่วสุมของกลุ่มวัยรุ่นในชุมชน		
-   ไม่ได้รับ	187	77.0
-   ได้รับ	56	23.0
รวม	243	100.0
ระดับผลกระทบที่ได้รับ		
-   น้อย	46	82.1
-   ปานกลาง	9	16.1
-   มาก	1	1.8
รวม	56	100.0
5   มีแรงงานอพยพเข้ามา		
-   ไม่ได้รับ	109	44.9
-   ได้รับ	134	55.1
รวม	243	100.0
ระดับผลกระทบที่ได้รับ		
-   น้อย	47	35.1
-   ปานกลาง	48	35.8
-   มาก	39	29.1
รวม	134	100.0

ผลการสำรวจความคิดเห็นของกลุ่มประชาชนตัวแทนครัวเรือนในเขตเทศบาล

ข้อมูล	ระยะ 100 เมตร - 3 กิโลเมตร	
	จำนวน	ร้อยละ
6 มีผู้สูงอายุ/คนพิการที่ไม่ได้รับการดูแลช่วยเหลือ		
- ไม่ได้รับ	179	73.7
- ได้รับ	64	26.3
รวม	243	100.0
ระดับผลกระทบที่ได้รับ		
- น้อย	58	90.6
- ปานกลาง	4	6.3
- มาก	2	3.1
รวม	64	100.0
7 มีคนว่างงานในชุมชน		
- ไม่ได้รับ	165	67.9
- ได้รับ	78	32.1
รวม	243	100.0
ระดับผลกระทบที่ได้รับ		
- น้อย	49	62.8
- ปานกลาง	19	24.4
- มาก	10	12.8
รวม	78	100.0
8 มีผู้ไม่ได้รับบริการ/สวัสดิการจากหน่วยงานของรัฐ		
- ไม่ได้รับ	176	72.4
- ได้รับ	67	27.6
รวม	243	100.0
ระดับผลกระทบที่ได้รับ		
- น้อย	57	85.1
- ปานกลาง	10	14.9
- มาก	0	0.0
รวม	67	100.0
ส่วนที่ 6 : การรับทราบข้อมูลข่าวสารโครงการ ความเชื่อมั่น และความคิดเห็นต่อโครงการฯ		
6.1 ท่านทราบข้อมูลเกี่ยวกับการเปลี่ยนแปลงรายละเอียดโครงการฯ นี้มาก่อนหรือไม่		
- ไม่เคยทราบ	84	34.6
- เคยทราบ	159	65.4
รวม	243	100.0
ทราบจากแหล่งใด (ตอบได้มากกว่า 1 ข้อ)		
- เพื่อนบ้านเล่าให้ฟัง	6	3.7
- ผู้นำชุมชน	111	68.1
- ประกาศเสียงตามสาย	1	0.6
- การประชาสัมพันธ์ของเจ้าหน้าที่ของโครงการ	29	17.8
- เวทีประชุม	0	0.0
- เข้าร่วมกิจกรรมกับโครงการ	1	0.6
- ป้ายติดประกาศ	0	0.0
- อินเทอร์เน็ต/เฟซบุ๊ก/ไลน์	8	4.9
- อื่นๆ ระบุ พนักงานสัมพันธ์/พนักงานเก็บแบบสอบถาม,บริษัทที่ปรึกษา	7	4.3
รวม	163	100.0
6.2 ท่านคิดว่าการเปลี่ยนแปลงรายละเอียดโครงการฯ ในครั้งนี้มีประโยชน์หรือผลดีต่อชุมชนหรือไม่		
- ไม่มี	129	53.1
- มีประโยชน์หรือผลดี ระบุ มีรายได้เพิ่มขึ้น,การจ้างงานมากขึ้น,มีงบประมาณสนับสนุนชุมชนและท้องถิ่น,มีรายได้เสริม,ชุมชนเจริญขึ้น,เกิดการช่วยเหลือชุมชน	114	46.9
รวม	243	100.0
6.3 ท่านคิดว่าการเปลี่ยนแปลงรายละเอียดโครงการฯ ในครั้งนี้มีผลกระทบหรือผลเสียต่อชุมชนหรือไม่		
1 ด้านสิ่งแวดล้อม		
1.1 มลพิษทางอากาศ		
- ไม่ได้รับ	243	100.0
- ได้รับ	0	0.0
รวม	243	100.0
ระดับผลกระทบที่ได้รับ		
- น้อย	0	0.0
- ปานกลาง	0	0.0
- มาก	0	0.0
รวม	0	0.0

ผลการสำรวจความคิดเห็นของกลุ่มประชาชนตัวแทนครัวเรือนในเขตเทศบาล

ข้อมูล	ระยะ 100 เมตร - 3 กิโลเมตร	
	จำนวน	ร้อยละ
1.2 ฝุ่นละออง		
- ไม่ได้รับ	243	100.0
- ได้รับ	0	0.0
รวม	243	100.0
ระดับผลกระทบที่ได้รับ		
- น้อย	0	0.0
- ปานกลาง	0	0.0
- มาก	0	0.0
รวม	0	0.0
1.3 ควีน/เขม่า		
- ไม่ได้รับ	243	100.0
- ได้รับ	0	0.0
รวม	243	100.0
ระดับผลกระทบที่ได้รับ		
- น้อย	0	0.0
- ปานกลาง	0	0.0
- มาก	0	0.0
รวม	0	0.0
1.4 กลิ่นรบกวน		
- ไม่ได้รับ	243	100.0
- ได้รับ	0	0.0
รวม	243	100.0
ระดับผลกระทบที่ได้รับ		
- น้อย	0	0.0
- ปานกลาง	0	0.0
- มาก	0	0.0
รวม	0	0.0
1.5 เสียงดัง		
- ไม่ได้รับ	243	100.0
- ได้รับ	0	0.0
รวม	243	100.0
ระดับผลกระทบที่ได้รับ		
- น้อย	0	0.0
- ปานกลาง	0	0.0
- มาก	0	0.0
รวม	0	0.0
1.6 ขยะมูลฝอย		
- ไม่ได้รับ	243	100.0
- ได้รับ	0	0.0
รวม	243	100.0
ระดับผลกระทบที่ได้รับ		
- น้อย	0	0.0
- ปานกลาง	0	0.0
- มาก	0	0.0
รวม	0	0.0
1.7 น้ำเสีย		
- ไม่ได้รับ	243	100.0
- ได้รับ	0	0.0
รวม	243	100.0
ระดับผลกระทบที่ได้รับ		
- น้อย	0	0.0
- ปานกลาง	0	0.0
- มาก	0	0.0
รวม	0	0.0

**ผลการสำรวจความคิดเห็นของกลุ่มประชาชนตัวแทนครัวเรือนในเขตเทศบาล**

ข้อมูล	ระยะ 100 เมตร - 3 กิโลเมตร	
	จำนวน	ร้อยละ
1.8 การจราจร/อุบัติเหตุ - ไม่ได้รับ - ได้รับ	243 0	100.0 0.0
<i>รวม</i>	<i>243</i>	<i>100.0</i>
<u><i>ระดับผลกระทบที่ได้รับ</i></u> - น้อย - ปานกลาง - มาก	0 0 0	0.0 0.0 0.0
<i>รวม</i>	<i>0</i>	<i>0.0</i>
2 ด้านสังคม/เศรษฐกิจ 2.1 การลักขโมย/ปล้น/จี้ - ไม่ได้รับ - ได้รับ	243 0	100.0 0.0
<i>รวม</i>	<i>243</i>	<i>100.0</i>
<u><i>ระดับผลกระทบที่ได้รับ</i></u> - น้อย - ปานกลาง - มาก	0 0 0	0.0 0.0 0.0
<i>รวม</i>	<i>0</i>	<i>0.0</i>
2.2 การทะเลาะวิวาท - ไม่ได้รับ - ได้รับ	243 0	100.0 0.0
<i>รวม</i>	<i>243</i>	<i>100.0</i>
<u><i>ระดับผลกระทบที่ได้รับ</i></u> - น้อย - ปานกลาง - มาก	0 0 0	0.0 0.0 0.0
<i>รวม</i>	<i>0</i>	<i>0.0</i>
2.3 การจับกุมเรื่องยาเสพติด - ไม่ได้รับ - ได้รับ	243 0	100.0 0.0
<i>รวม</i>	<i>243</i>	<i>100.0</i>
<u><i>ระดับผลกระทบที่ได้รับ</i></u> - น้อย - ปานกลาง - มาก	0 0 0	0.0 0.0 0.0
<i>รวม</i>	<i>0</i>	<i>0.0</i>
2.4 การมั่วสุมของกลุ่มวัยรุ่นในชุมชน - ไม่ได้รับ - ได้รับ	243 0	100.0 0.0
<i>รวม</i>	<i>243</i>	<i>100.0</i>
<u><i>ระดับผลกระทบที่ได้รับ</i></u> - น้อย - ปานกลาง - มาก	0 0 0	0.0 0.0 0.0
<i>รวม</i>	<i>0</i>	<i>0.0</i>
2.5 มีแรงงานอพยพเข้ามา - ไม่ได้รับ - ได้รับ	236 7	97.1 2.9
<i>รวม</i>	<i>243</i>	<i>100.0</i>
<u><i>ระดับผลกระทบที่ได้รับ</i></u> - น้อย - ปานกลาง - มาก	2 5 0	28.6 71.4 0.0
<i>รวม</i>	<i>7</i>	<i>100.0</i>

ผลการสำรวจความคิดเห็นของกลุ่มประชาชนตัวแทนครัวเรือนในเขตเทศบาล

ข้อมูล	ระยะ 100 เมตร - 3 กิโลเมตร	
	จำนวน	ร้อยละ
2.6 มีผู้สูงอายุ/คนพิการที่ไม่ได้รับการดูแลช่วยเหลือ		
- ไม่ได้รับ	243	100.0
- ได้รับ	0	0.0
รวม	243	100.0
ระดับผลกระทบที่ได้รับ		
- น้อย	0	0.0
- ปานกลาง	0	0.0
- มาก	0	0.0
รวม	0	0.0
2.7 มีคนว่างงานในชุมชน		
- ไม่ได้รับ	243	100.0
- ได้รับ	0	0.0
รวม	243	100.0
ระดับผลกระทบที่ได้รับ		
- น้อย	0	0.0
- ปานกลาง	0	0.0
- มาก	0	0.0
รวม	0	0.0
2.8 มีผู้ไม่ได้รับบริการ/สวัสดิการจากหน่วยงานของรัฐ		
- ไม่ได้รับ	243	100.0
- ได้รับ	0	0.0
รวม	243	100.0
ระดับผลกระทบที่ได้รับ		
- น้อย	0	0.0
- ปานกลาง	0	0.0
- มาก	0	0.0
รวม	0	0.0
6.4 หากมีการเปลี่ยนแปลงรายละเอียดโครงการฯ ท่านมีความวิตกกังวลหรือไม่		
- ไม่วิตกกังวล เนื่องจาก เชื่อมั่นในโครงการ,มั่นใจในระบบโรงงาน,คาดว่าไม่มีผลกระทบ,ที่ผ่านมายังคงไม่ได้รับผลกระทบ,โรงงานได้รับการรองรับด้านสิ่งแวดล้อม,อยู่ห่างไกลจากโครงการ	208	85.6
- วิตกกังวล ในด้าน ปัญหาผลกระทบคุณสมบัติเสื่อม เช่น สารเคมีรั่วไหล/กลิ่น/ฝุ่น/ควัน,ปัญหาด้านผลกระทบทางสุขภาพ,ปัญหาการจ้างงาน,รถติด	35	14.4
รวม	243	100.0
- สาเหตุของความวิตกกังวลต่อการเปลี่ยนแปลงรายละเอียดโครงการฯ		
- จากการดำเนินงานที่ผ่านมาของโครงการฯ	0	0.0
- จากการดำเนินงานของโรงงานอื่น	19	54.3
- จากการคาดคะเนของตนเอง	16	45.7
- อื่นๆ ระบุ	0	0.0
รวม	35	100.0
6.5 ท่านมีความเชื่อมั่นในการบริหารจัดการด้านสิ่งแวดล้อมของบริษัท ฮาล อะลูมินัม (ประเทศไทย) จำกัด หรือไม่		
- เชื่อมั่น เนื่องจาก โครงการเป็นโรงงานที่มีมาตรฐาน,โรงงานมีมาตรการดูแล,ที่ผ่านมายังไม่เคยได้รับผลกระทบโรงงานมีการบริหารจัดการที่ดี	214	88.1
- ไม่เชื่อมั่น เนื่องจาก รายละเอียดยังไม่ชัดเจนในเรื่องการป้องกันเรื่องฝุ่น,กลิ่นการมีกลิ่นแรง,เสียงดัง,สารเคมีรั่วไหล,กังวลเรื่องสารเคมี,ทราบข้อมูลข่าวสารของโครงการน้อยเกินไป,กังวลว่าจะมีระบบการจัดการที่ไม่ดี	27	11.1
- ไม่แสดงความคิดเห็น เนื่องจาก ทราบข้อมูลข่าวสารของโครงการน้อยเกินไป	2	0.8
รวม	243	100.0
6.6 ท่านต้องการให้ประชาสัมพันธ์ข้อมูลข่าวสารเกี่ยวกับโครงการผ่านช่องทางใดมากที่สุด		
- ผู้นำชุมชน	106	43.6
- ประกาศเสียงตามสาย	35	14.4
- การประชุมชี้แจง	21	8.6
- จดหมาย/เอกสาร	46	18.9
- วิทยูชุมชนฯ	0	0.0
- อื่นๆ ระบุ เฟซบุค/เว็บไซต์/สื่อออนไลน์,ป้ายประชาสัมพันธ์,พนักงานประชาสัมพันธ์	35	14.4
รวม	243	100.0
6.7 ท่านต้องการให้บริษัทฯ แจ้งข้อมูลข่าวสารเกี่ยวกับการดำเนินโครงการ ด้านใดมากที่สุด		
- การประเมินผลกระทบสิ่งแวดล้อม	70	28.8
- การทำกิจกรรมเพื่อสังคม/ชุมชน	87	35.8
- กระบวนการผลิต	9	3.7
- การจ้างงาน	77	31.7
รวม	243	100.0

ผลการสำรวจความคิดเห็นของกลุ่มประชาชนตัวแทนครัวเรือนในเขตเทศบาล

ข้อมูล	ระยะ 100 เมตร - 3 กิโลเมตร	
	จำนวน	ร้อยละ
ส่วนที่ 7 : ความคิดเห็นต่อผลการประเมินผลกระทบสิ่งแวดล้อม		
7.1 ข้อห่วงกังวลต่อผลการประเมินผลกระทบสิ่งแวดล้อมที่มีการเปลี่ยนแปลงรายละเอียดโครงการฯ		
- ไม่กังวล	217	89.3
- ห่วงกังวล ระบุ มลภาวะทางอากาศ/ฝุ่นละออง,ปัญหาสารเคมีรั่วไหล,กลิ่นเหม็น,ผลกระทบด้านน้ำเสีย	26	10.7
รวม	243	100.0
ส่วนที่ 8 : ความเพียงพอของมาตรการ ความคิดเห็นและข้อเสนอแนะเพิ่มเติม		
8.1 ความคิดเห็นต่อความเพียงพอของมาตรการด้านสิ่งแวดล้อมที่มีการเปลี่ยนแปลงรายละเอียดโครงการฯ		
- เพียงพอ	242	99.6
- ไม่เพียงพอ ต้องการให้เพิ่มเติม ระบุ ควรมีมาตรการควบคุมป้องกันไม่ให้ควันหรือกลิ่นหรือสารเคมีออกมาเยอะเกินไป	1	0.4
รวม	243	100.0
8.2 ความคิดเห็นและข้อเสนอแนะเพิ่มเติม		
- อยากให้มีมาตรการด้านการควบคุมผลกระทบคุณภาพอากาศ/ฝุ่นละอองโดยตรง รวมถึงอยากให้ดูแลสิ่งแวดล้อมอย่าให้กระทบถึงชุมชน	5	2.1
- อยากให้มีการจ้างในจากคนในชุมชน/อยากให้มีการรับสมัครงานเพิ่มขึ้น	1	0.4
- อยากให้มีการจัดกิจกรรมกับชุมชน/เข้าถึงชุมชนให้มากขึ้น/ประชาสัมพันธ์โครงการให้มากขึ้น	1	0.4
- ไม่มีข้อเสนอแนะ	236	97.1
รวม	243	100.0

ที่มา : บริษัท กรีนเนอร์ คอนซัลแทนท์ จำกัด, 2567